



**megrendelő**

kismaros község önkormányzata  
neubauer rudolf polgármester  
2623 kismaros  
kossuth lajos u. 22

**tervező**

stummer és kühn építészek kft.  
2623 kismaros vörösmarty u 57  
kühn péter építész mérnök É 1 01-3561  
stummer judit építész mérnök

**terv**

orvosi rendelő átalakítása és bővítése  
egészségházzá  
engedélyezési terv  
2623 kismaros  
liget utca 36 hrsz 1912/1

**látványtervek**

2017 augusztus

ELEKTRONIKUSAN HITELESÍTVE  
ZÁRADÉKOLVA – ÉTDR



**megrendelő**

kismaros község önkormányzata  
neubauer rudolf polgármester  
2623 kismaros  
kossuth lajos u. 22

**tervező**

stummer és kühn építészek kft.  
2623 kismaros vörösmarty u 57  
kühn péter építész mérnök É 1 01-3561  
stummer judit építész mérnök

**terv**

orvosi rendelő átalakítása és bővítése  
egészségházzá  
engedélyezési terv  
2623 kismaros  
liget utca 36 hrsz 1912/1

**látványtervek**

2017 augusztus

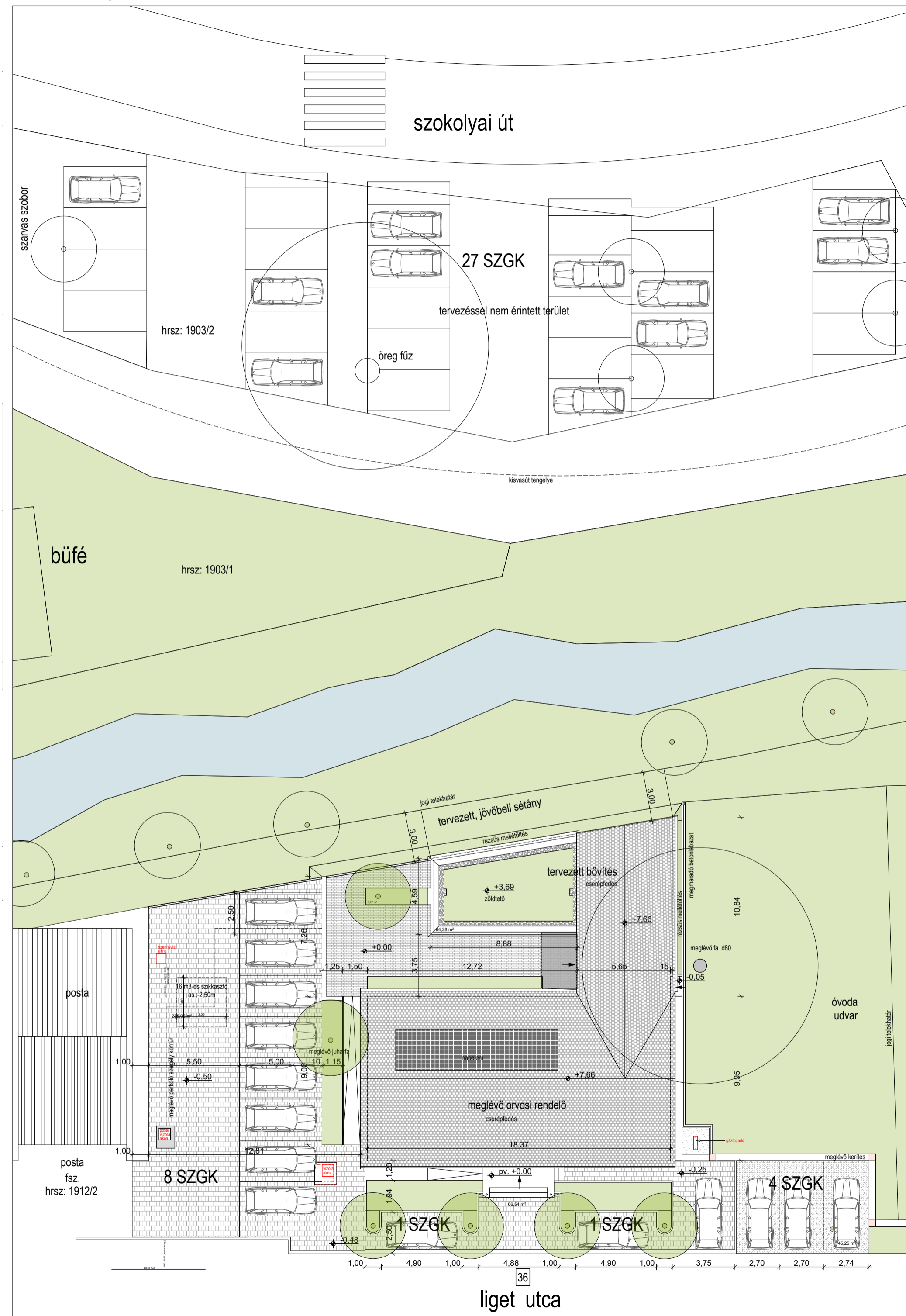
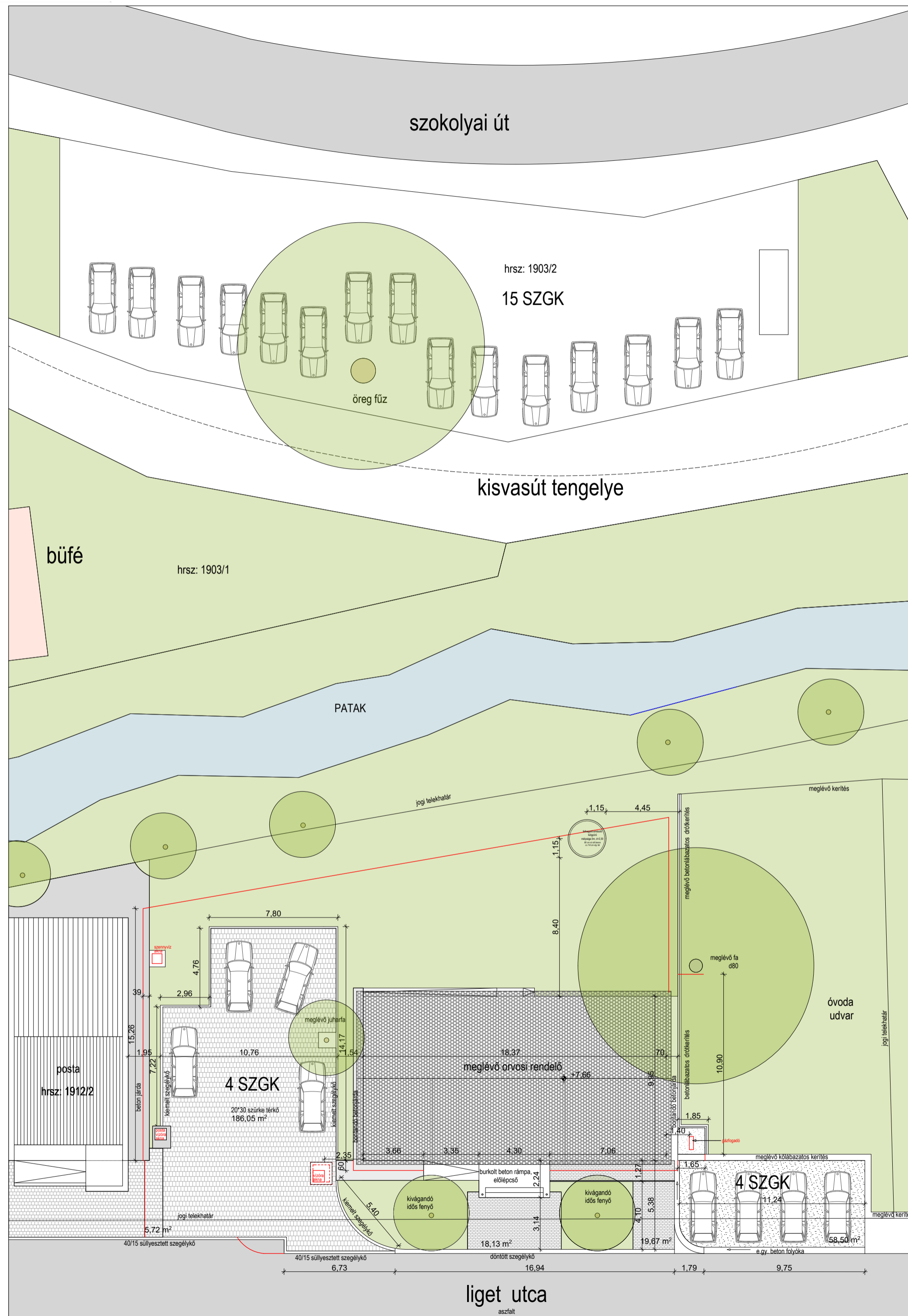

<b>Előírások</b>	<b>Tervezett állapot</b>
V-3	telek területe: 2734 m <sup>2</sup>
Beépíthető: 50%	beépített és burkolt területek: 779,05 m <sup>2</sup>
Min. zöldfelület: 20%	zöldterület: 1955 m <sup>2</sup> (71%) megfelel
Max. építménymagasság: 4,50 m	beépítettség mértéke: 348,8 m <sup>2</sup> (12,7%) megfelel
Előkert, hátsóker: kialakulthoz igazodó	építménymagasság: 3,99 m megfelel
Szabadonálló beépítés (kialakult)	hátsóker: 3,00m

	megevo-megmarado epuletszerkezet
	megevo-bontando epuletszerkezet
	megevo talaj
	tervezett földfelsolés
	tervezett homokos kavcsfeltolés
	tervezett falazott épuletszerkezet
	tervezett vasbetonszerkezet
	tervezett kisméretű téglafalazat
	tervezett faszervezet
	tervezett ásványgyapot hőszigetelés
	tervezett polisztróol hőszigetelés
	tervezett könnyűszerkezetes válszfal
	terv. ép. lemez/ lambréal/ deszkázat/burk.
	tervezett térdő burkolat
	tervezett 0,4-es zuzalék
	tervezett kőburkolat
	tervezett termőföld (zöldtelt)

<b>HELYSZÍNRAJZ</b>	<b>TERVEZETT ÁLLAPOT</b>
<b>ÉPÍTÉSZ KIVITELI TERV</b>	<b>T1</b>
	M = 1 : 200
	2020. JANUÁR.

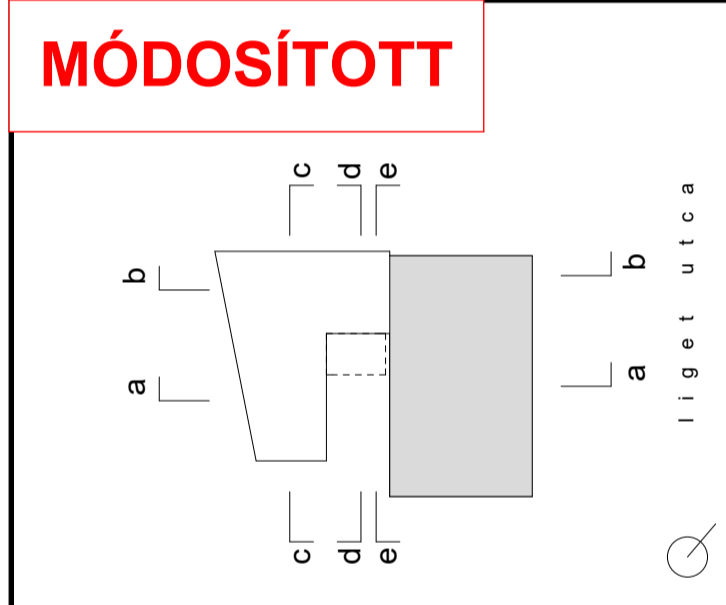

**ORVOSI RENDELŐ  
ÁTALAKÍTÁSA ÉS BŐVÍTÉSE  
EGÉSZSÉGHÁZZÁ**

2623 KISMAROS, LIGET UTCA 36  
hrsz.: 1912/1

**ÉPÍTETTŐ:** KISMAROS KÖZSÉG ÖNKORMÁNYZATA  
NEUBAUER RUDOLF POLGÁRMESTER  
2623 KISMAROS, KOSSUTH LAJOS U. 22

**GENERÁL-  
TERVEZŐ:** STUMMER ÉS KÜHN ÉPÍTÉSZEK KFT.  
2623 KISMAROS, VÓRÓSMARTY UTCA 57.  
e-mail: stummerskuhn@gmail.com

**ÉPÍTÉSZET:** KÜHN PÉTER okl. építésmérnök, vezető tervező  
É-1 01-3561 TEL: +36 30 244 14 12  
STUMMER JUDIT okl. építésmérnök  
TEL: +36 30 357 71 62

**TARTÓ-  
SZERKEZET:** S&Z ÉPÍTŐ BT.  
ZOLTÁN KATALIN okl. építésmérnök.  
tartószerkezeti vezető tervező T-13-0695  
tartószerkezeti szakértő SZÉS-1 13-0695  
TEL: +36 30 921 47 93

**ÉPÜLET  
GÉPÉSZET:** HALIMEDÉS BT.  
BORSOS TIBOR okl. gépészmérnök  
G-01-9546  
energetikai tanúsító TÉ-01-66113  
TEL: +36 20 388 07 65

**ÉPÜLET  
VILÁMOSSÁG:** KÉT TURUL BT.  
HORVÁTH GÁBOR okl. Villamosmérnök  
MMK: V-T, EN-T, EV, TUJ 01-11472  
OKF: 568/10/2009  
TEL: +36 70 317 24 79

EZ A TERV A STUMMER ÉS KÜHN KFT. SZELLEMI TULAJDONA, MINDEN TOVÁBBI FELHASZNÁLÁSHOZ A SZERZŐ ELŐZETES ÍRÁSBELI HOZZÁJÁRULÁSA SZÜKSÉGES. A TERVKÖL BÁRMIFÉLE ELTÉRÉS CSAK A TERVEZŐ TUDTÁVAL ÉS HOZZÁJÁRULÁSÁVAL LEHETSÉGES.

A TERVEZŐ CSAK OLYAN ELTÉRÉSEKHEZ JÁRUL HOZZÁ, AMELYRE MÓDOSÍTOTT TERV FORMÁJÁBAN ENGEDÉLY SZERKEZHETŐ ILL. NEM IDEGEN AZ ÉPÜLET HOMLOKZATAITÓL, MEGJELENÉSÉTŐL.

A TERVEK A SZAKÁGI TERVEKVEL EGYÜTT KEZELENDŐK!



	maglóvó-megmaradó épületszerkezet
	maglóvó-új épületszerkezet
	tervezett födéllel
	tervezett homokos kavicsfeltöltés
	tervezett falazott épületszerkezet
	tervezett valetonszerkezet
	tervezett kárméleti téglafalazat
	tervezett faszerkezet
	tervezett ábrnyújtó hőszigetelés
	tervezett polisztrólfűszigetelés
	tervezett kőművszerkezetek választás
	tervezett kerámia- és zuzak
	tervezett kőburkolat
	tervezett kőburkolat
	tervezett termőföld (zöldtető)

<b>FÖLDSZINTI ALAPRAJZ</b>	<b>TERVEZETT ÁLLAPOT T2</b>
<b>ÉPÍTÉS KIVITELI TERV</b>	<b>M = 1 : 50</b>
	<b>2020. JANUÁR.</b>

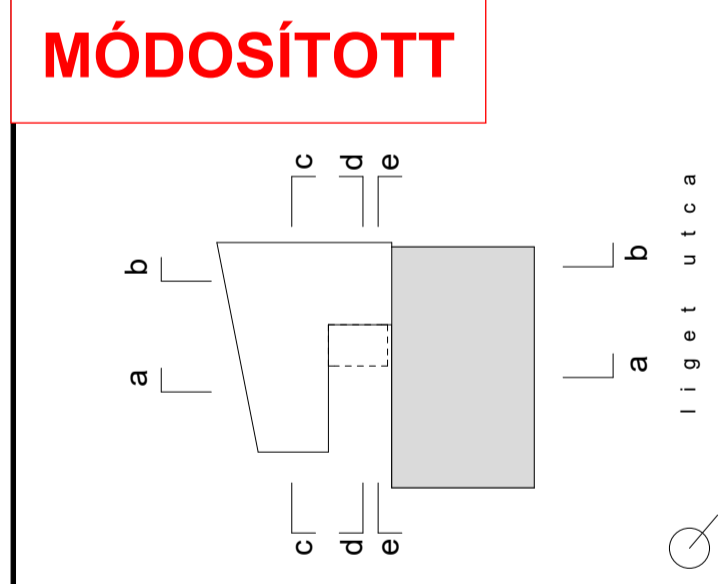

**ORVOSI RENDELŐ ÁTALAKÍTÁSA ÉS BŐVÍTÉSE EGÉSZSÉGHÁZZÁ**  
 2623 KISMAROS, LIGET UTCA 36  
 hrsz.: 1912/1

**ÉPÍTETŐ:** KISMAROS KÖZSÉG ÖNKORMÁNYZATA  
 NEUBAUER RUDOLF POLGÁRMESTER  
 2623 KISMAROS, KOSSUTH LAJOS U. 22

**GENERÁL-TERVEZŐ:** STUMMER ÉS KÜHN ÉPÍTÉSZEK KFT.  
 2623 KISMAROS, VOROSMARTY UTCA 57.  
**ÉPÍTÉSZET:** e-mail: stummereskuhn@gmail.com  
 KÜHN PÉTER okl. építésmérnök, vezető tervező  
 E-1 01-35611 TEL: +36 30 244 14 12  
 STUMMER JUDDIT okl. építésmérnök  
 TEL: +36 30 357 71 62

**TARTÓ-SZERKEZET:** SÁZ ÉPÍTŐ BT.  
 ZOLTÁN KATALIN okl. építőmérnök,  
 tartószerkezeti vezető tervező T-13-0695  
 tartószerkezeti szakértő SZÉS-1 13-0695  
 TEL: +36 30 921 47 93

**ÉPÜLET GÉPÉSZET:** HALIMÉDES BT.  
 BORSÓS TIBOR okl. gépészmérnök  
 G-01-9546  
 energetikai tanúsító TÉ-01-66113  
 TEL: +36 20 388 07 65

**ÉPÜLET VILLAMOSÁG:** KÉT TURUL BT.  
 HORVÁTH GÁBOR okl. Villamosmérnök  
 MMK: V-T, EN-T, EV, TUJ 01-11472  
 OKF: 568/10/2009  
 TEL: +36 70 317 24 79

EZ A TERV A STUMMER ÉS KÜHN KFT. SZELLEMI TULAJDONA. MINDEN TOVÁBBI FELHASZNÁLÁSHOZ A SZERZŐ ELŐZTÉS IRÁMÉLI HOZZÁJÁRULÁSA SZÜKSÉGES. A TERV BŐR BÁRMILYEN ELTÉRÉS CSAK A TERVEZŐ TUDTÁVAL ÉS HOZZÁJÁRULÁSÁVAL LEHETSÉGES.  
 A TERVEZŐ CSAK OLYAN ELTÉRÉSEKHEZ JÁRUL HOZZA, AMELYEK MÓDOSÍTOTT TERV FORRÁSÁBAN ENKEDÉLY SZERZHEZTŐ ILL. NEM IDEGEN AZ ÉPÜLET HOMLOKZATÁVAL, MEGELÉBESZTŐ.  
 A TERVEZŐ A SZAKÁGI TERVEKKEL EGYÜTT KEZELÉNDŐK!

OVI UDVAR  
21,21  
20,30<sup>o</sup>

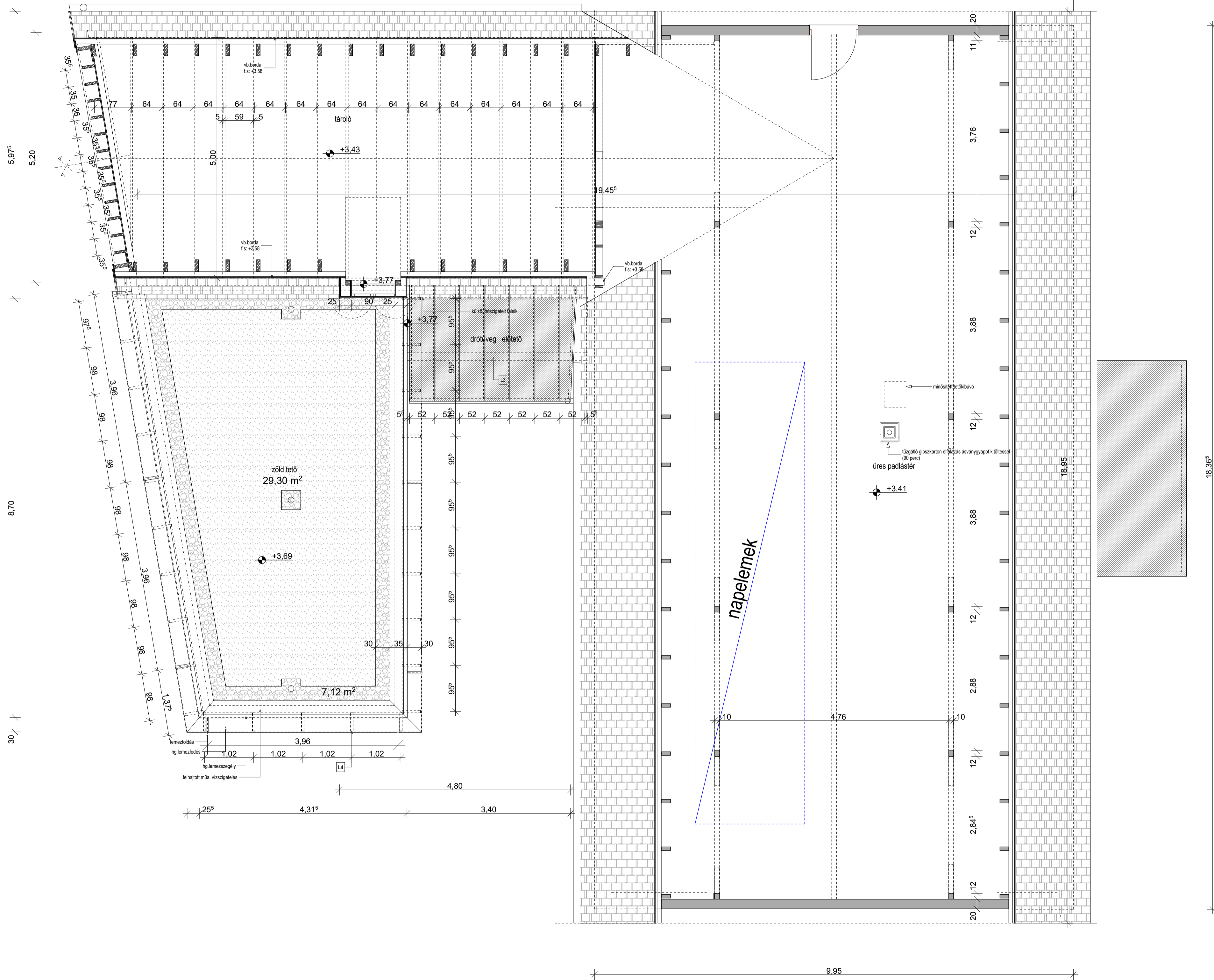

- meglévő-megmaradó épületszerkezet
- meglévő-bontandó épületszerkezet
- meglévő tető
- tervezett külfelület
- tervezett homlokos kavicsfelület
- tervezett falazott épületszerkezet
- tervezett vasbetonszerkezet
- tervezett kisméretű téglafalazat
- tervezett faszerkezet
- tervezett ábrnyújtó hőszigetelés
- tervezett polisztrólfűszigetelés
- tervezett könnyűszerkezetes válszfal
- tev. ép. lemez/ lambrél/ deszkázatlak
- tervezett kőburkolat
- tervezett 0,4-es zuzak
- tervezett kőburkolat
- tervezett termőföld (zöldtető)

<b>TETŐTÉRI ALAPRAJZ</b>	<b>TERVEZETT ÁLLAPOT</b>
<b>ÉPÍTÉS KIVITELI TERV</b>	<b>T3</b>
	<b>M = 1 : 50</b>
	<b>2020. JANUÁR.</b>

MÓDOSÍTOTT

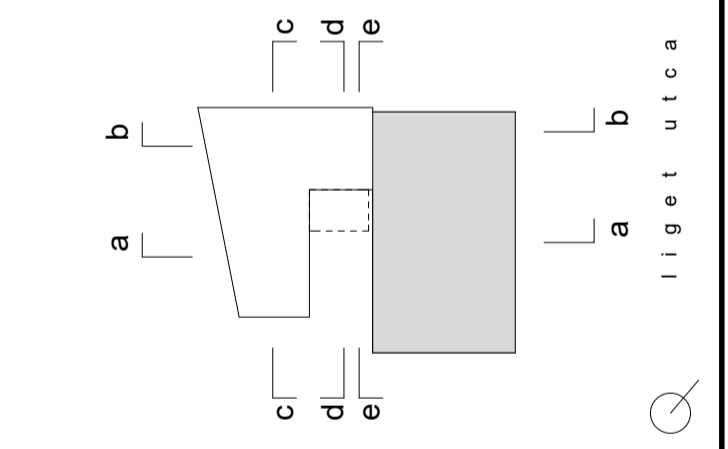

**ORVOSI RENDELŐ**  
**ÁTALKÍTÁSA ÉS BŐVÍTÉSE**  
**EGÉSZSÉGHÁZÁZÁ**  
2623 KISMAROS, LIGET UTCA 36  
hrsz.: 1912/1

**ÉPÍTETŐ:** KISMAROS KÖZSÉG ONKORMÁNYZATA  
NEUBAUER RUDOLF POLGÁRMESTER  
2623 KISMAROS, KOSSUTH LAJOS U. 22

**GENERÁL-TERVEZŐ:** STUMMER ÉS KÖHN ÉPÍTÉSZEK KFT.  
2623 KISMAROS, VOROSMÁRTY UTCA 57.  
e-mail: stummereskuhn@gmail.com  
**ÉPÍTÉSZET:** KÜHN PÉTER okl. építészmérnök, vezető tervező  
E-1 01-35611 TEL: +36 30 244 14 12  
STUMMER JUDIT okl. építészmérnök  
TEL: +36 30 357 71 62

**TARTÓ-SZERKEZET:** SÁZ ÉPÍTŐ BT.  
ZOLTÁN KATALIN okl. építőmérnök,  
tartószerkezeti vezető tervező T-13-0695  
tartószerkezeti szakértő SZÉS-1 13-0695  
TEL: +36 30 921 47 93

**ÉPÜLET GÉPÉSZET:** HALIMEDES BT.  
BORSÓS TIBOR okl. gépészmérnök  
G-01-9546  
energetikai tanúsító TÉ-01-66113  
TEL: +36 20 388 07 65

**ÉPÜLET VILLOMOSSÁG:** KÉT TURUL BT.  
HORVÁTH GÁBOR okl. Villamosmérnök  
MMK: V-T, EN-T, EV, TUJ 01-11472  
OKF: 568/10/2009  
TEL: +36 70 317 24 79

EZ A TERV A STUMMER ÉS KÖHN KFT. SZELLEMI TULAJDONA. MINDEN TOVÁBBI FELHASZNÁLÁSHOZ A SZERZŐ ELŐZTÉS, IRÁSBELI HOZZÁJÁRULÁSA SZÜKSÉGES. A TERVETŐ, BÁRMINEMŰ ELTÉRÉS CSAK A TERVEZŐ TUDTÁVAL ÉS HOZZÁJÁRULÁSÁVAL LEHETSÉGES.  
A TERVEZŐ CSAK OLYAN ELTÉRÉSEKHEZ JÁRUL HOZZA, AMELYRE MÓDOSÍTOTT TERV FORRÁSKÉNT ENGEDÉLY SZERZHETO ÉLL. NEM IDEGEN AZ ÉPÜLET HOMLOKZATÁITÓL, MEGJELÉNTETŐ.  
A TERVEK A SZAKÁGI TERVEKKEL EGÜTT KEZELENDŐK!

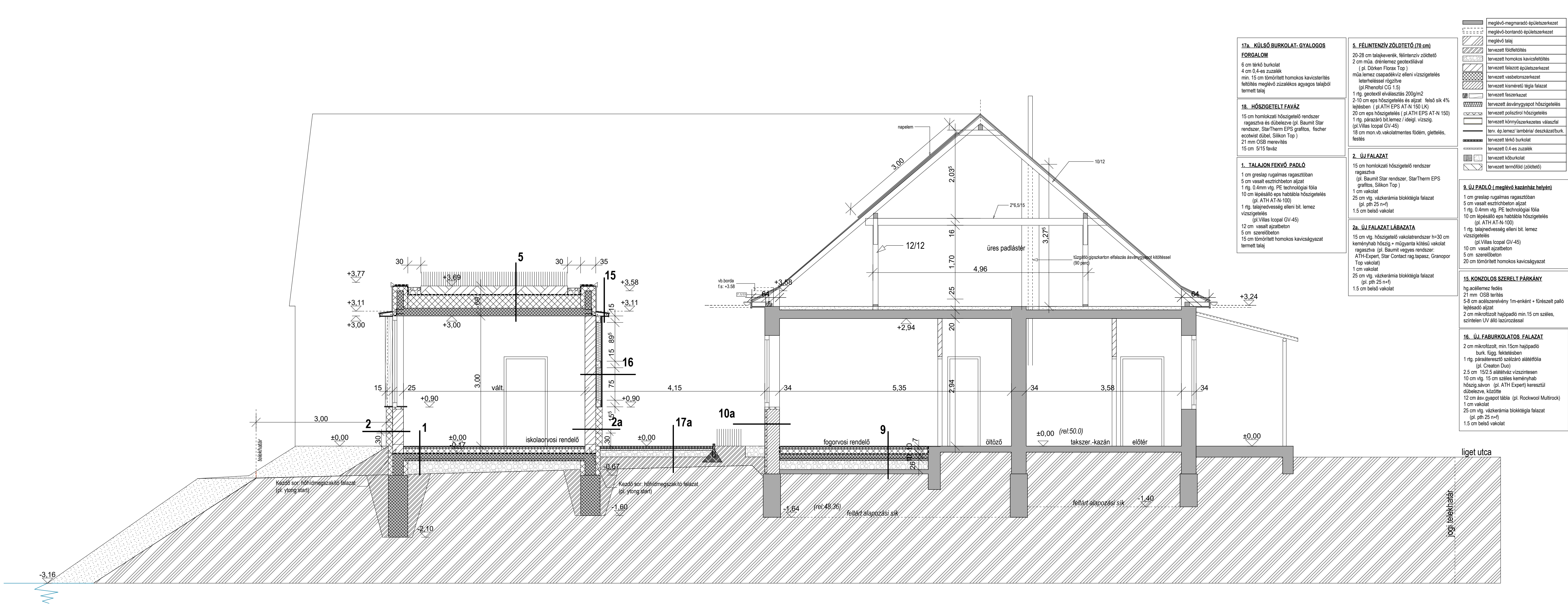

**17a. KÜLSŐ BURKOLAT- GYALOGOS FORGALOM**  
 6 cm térkő burkolat  
 4 cm 0,4-es zuzalék  
 min. 15 cm tömörített homokos kavicsréteg feltöltés meglévő zuzalékos agyagos talajból termelt talaj

**18. HŐSZIGETELT FAVÁZ**  
 15 cm homlokzati hőszigetelő rendszer ragasztva és dübelelve (pl. Baumit Star rendszer, StarTherm EPS grafitos, fischer ecotwis dubel, Silikon Top)  
 21 mm OSB merevítés  
 15 cm 5/15 faváz

**1. TALAJON FEKVŐ PADLÓ**  
 1 cm greslap rugalmas ragasztóban  
 5 cm vasalt esztrichbeton aljzat  
 1 rtg. 0.4mm vtg. PE technológiai fólia  
 10 cm lépésszerű eps habtábla hőszigetelés (pl. ATH AT-N-100)  
 1 rtg. talajnedvesség elleni bit. lemez vízszigetelés (pl. Villas Icopal GV-45)  
 12 cm vasalt ajzabeton  
 5 cm szerelőbeton  
 15 cm tömörített homokos kavicságyazat termelt talaj

**2. ÚJ FALAZAT**  
 15 cm homlokzati hőszigetelő rendszer ragasztva (pl. Baumit Star rendszer, StarTherm EPS grafitos, Silikon Top)  
 1 cm vakolat  
 25 cm vtg. vázkerámia blokktegla falazat (pl. pth 25 n+f)  
 1.5 cm belső vakolat

**5. FÉLINTENZÍV ZÖLDTETŐ (70 cm)**  
 20-28 cm talajkeverék, félintenzív zöldtető  
 2 cm műa. dréniemez geotextilával (pl. Dörken Florax Top)  
 műa. lemez csapadékvíz elleni vízszigetelés letérheléssel rögzítve (pl. Rhenofol CG 1.5)  
 1 rtg. geotextil elválasztás 200g/m<sup>2</sup>  
 2-10 cm eps hőszigetelés és aljzat felső sík 4% lejtésben (pl. ATH EPS AT-N 150 LK)  
 20 cm eps hőszigetelés (pl. ATH EPS AT-N 150)  
 1 rtg. párazáró bit. lemez / idegi. vízszig. (pl. Villas Icopal GV-45)  
 18 cm mon.vb. vakolatmentes födém, glettelés, festés

**2a. ÚJ FALAZAT LÁBAZATA**  
 15 cm vtg. hőszigetelő vakolatrendszer h=30 cm keményhab hőszig. + műgyanta kötésű vakolat ragasztva (pl. Baumit vegyes rendszer: ATH-Expert, Star Contact rag.tapas, Granopor Top vakolat)  
 1 cm vakolat  
 25 cm vtg. vázkerámia blokktegla falazat (pl. pth 25 n+f)  
 1.5 cm belső vakolat

- meglévő-megmaradó épületszerkezet
- meglévő-bontandó épületszerkezet
- meglévő talaj
- tervezett földfeltöltés
- tervezett homokos kavicsfeltöltés
- tervezett falazott épületszerkezet
- tervezett vasbetonszerkezet
- tervezett kisméretű téglá falazat
- tervezett faszerkezet
- tervezett ásványgyapot hőszigetelés
- tervezett polisztrórol hőszigetelés
- tervezett könnyűszerkezetes válaszfal
- terv. ép.lemez/lambéria/deszka/zálat/burk.
- tervezett térkő burkolat
- tervezett 0,4-es zuzalék
- tervezett kőburkolat
- tervezett termőföld (zöldtető)

**9. ÚJ PADLÓ ( meglévő kazánház helyén)**  
 1 cm greslap rugalmas ragasztóban  
 5 cm vasalt esztrichbeton aljzat  
 1 rtg. 0.4mm vtg. PE technológiai fólia  
 10 cm lépésszerű eps habtábla hőszigetelés (pl. ATH AT-N-100)  
 1 rtg. talajnedvesség elleni bit. lemez vízszigetelés (pl. Villas Icopal GV-45)  
 10 cm vasalt ajzabeton  
 5 cm szerelőbeton  
 20 cm tömörített homokos kavicságyazat

**15. KONZOLOS SZERELT PÁRKÁNY**  
 hg acéllemez fedés  
 21 mm OSB terítés  
 5-8 cm acélszerelvény 1m-enként + fűrészelt palló lejtésadó aljzat  
 2 cm mikrofóizolt hajópadió min.15 cm széles, szintelen UV álló lazúrozással

**16. ÚJ. FABURKOLATOS FALAZAT**  
 2 cm mikrofóizolt, min.15cm hajópadió burk. függ. fektetésben  
 1 rtg. páraáteresztő szélzáró alátétfólia (pl. Creaton Duo)  
 2.5 cm 15/2.5 alátét-hévíz vízszintesen  
 10 cm vtg. 15 cm széles keményhab hőszig.sávon (pl. ATH Expert) keresztül dübelelve, közötté  
 12 cm ásv.gyapot tábla (pl. Rockwool Multirock)  
 1 cm vakolat  
 25 cm vtg. vázkerámia blokktegla falazat (pl. pth 25 n+f)  
 1.5 cm belső vakolat

<b>A - A METSZET</b>	TERVEZETT ÁLLAPOT <b>T4</b>
<b>ÉPÍTÉSZ KIVITELI TERV</b>	M = 1 : 50 2020. JANUÁR.
MÓDOSÍTOTT	
<b>ORVOSI RENDELŐ ÁTALAKÍTÁSA ÉS BŐVÍTÉSE EGÉSZSÉGHÁZZÁ</b> 2623 KISMAROS, LIGET UTCA 36 hrsz.: 1912/1	
<b>ÉPÍTETŐ:</b>	KISMAROS KÖZSÉG ÖNKORMÁNYZATA NEUBAUER RUDOLF POLGÁRMESTER 2623 KISMAROS, KOSSUTH LAJOS U. 22
<b>GENERÁL-TERVEZŐ:</b>	STUMMER ÉS KÜHN ÉPÍTÉSZEK KFT. 2623 KISMAROS, VORÓSMARTY UTCA 57. e-mail: <a href="mailto:stummereskuhn@gmail.com">stummereskuhn@gmail.com</a>
<b>ÉPÍTÉSZET:</b>	KÜHN PÉTER okl. építészmérnök, vezető tervező É-1 01-3561 TEL: +36 30 244 14 12 STUMMER JUDIT okl. építészmérnök TEL: +36 30 357 71 62
<b>TARTÓ-SZERKEZET:</b>	S&Z ÉPÍTŐ BT. ZOLTÁN KATALIN okl. építőmérnök, tartószerkezeti vezető tervező T-13-0695 tartószerkezeti szakértő SZÉS-1 13-0695 TEL: +36 30 921 47 93
<b>ÉPÜLET GÉPÉSZET:</b>	HALIMEDÉS BT. BORSÓS TIBOR okl. gépészmérnök G-01-9546 energetikai tanúsító TÉ-01-66113 TEL: +36 20 388 07 65
<b>ÉPÜLET VILAMOSSÁG:</b>	KÉT TURUL BT. HORVÁTH GÁBOR okl. Villamosmérnök MMK: V-T, EN-T, EV, TUJ 01-11472 OKF: 568/10/2009 TEL: +36 70 317 24 79
EZ A TERV A STUMMER ÉS KÜHN KFT. SZELLEMI TULAJDONA, MINDEN TOVÁBBI FELHASZNÁLÁSHOZ A SZERZŐ ELŐZETES IRÁSBELI HOZZÁJÁRULÁSA SZÜKSÉGES. A TERVKÉTLŐ BÁRMINEMŰ ELTÉRÉS CSAK A TERVEZŐ TUDTÁVAL ÉS HOZZÁJÁRULÁSAVAL LEHETSÉGES. A TERVEZŐ CSAK OLYAN ELTÉRÉSEKHEZ JÁRUL HOZZÁ, AMELYRE MÓDOSÍTOTT TERV FORMÁJÁBAN ENGEDÉLY SZEREZHETŐ ILL. NEM IDEGEN AZ ÉPÜLET HOMLOKZATAITÓL, MEGJELENÉSÉTŐL. A TERVEK A SZAKÁGI TERVEKSEL EGYÜTT KEZELENDŐK!	

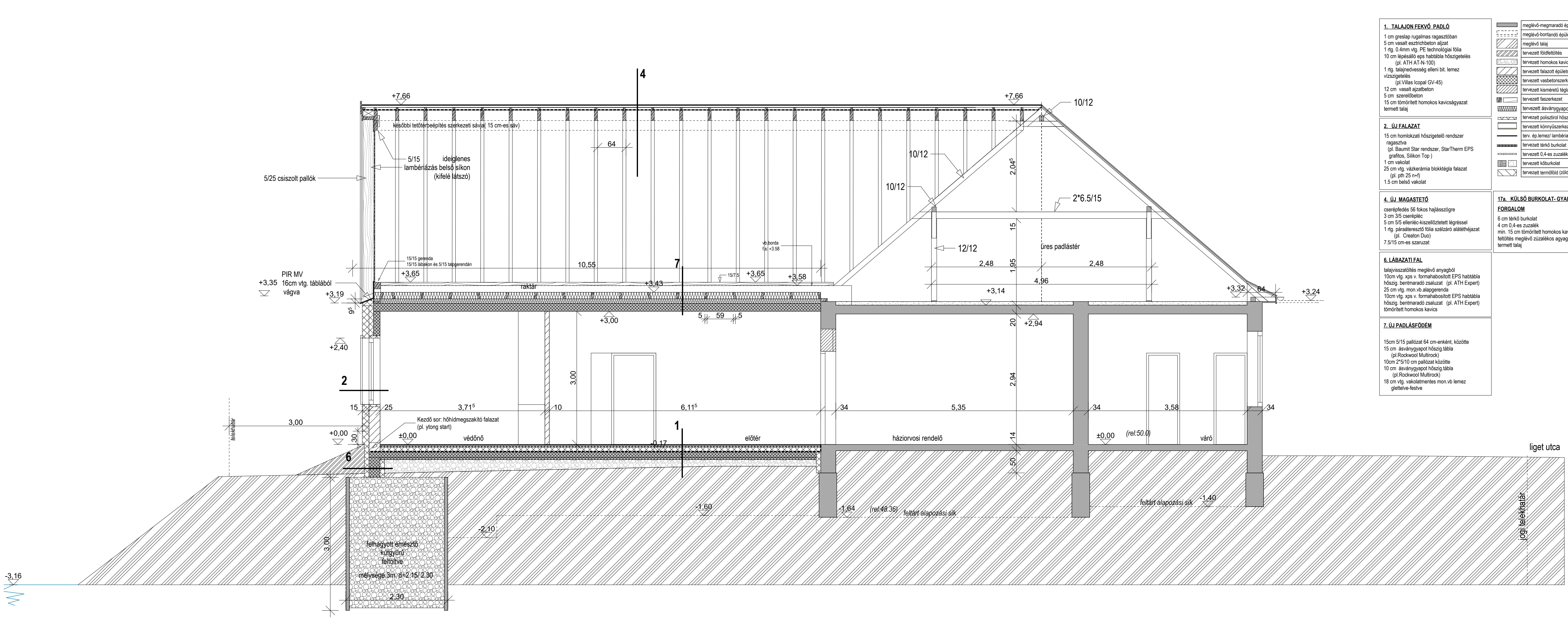

- 1. TALAJON FEKVŐ PADLÓ**  
 1 cm greslap rugalmas ragasztóban  
 5 cm vasalt esztrichbeton eljzat  
 1 rtg. 0.4mm vtg. PE technológiai fólia  
 10 cm lépésálló eps habtábla hőszigetelés (pl. ATH AT-N-100)  
 1 rtg. talajnedvesség elleni bit. lemez vízszigetelés (pl. Vilias Icopal GV-45)  
 12 cm vasalt ajzaltbeton  
 5 cm szerelőbeton  
 15 cm tömörített homokos kavicsagyazat termelt talaj
- 2. ÚJ FALAZAT**  
 15 cm homlokzati hőszigetelő rendszer ragasztva (pl. Baumit Star rendszer, StarTherm EPS grafitos, Silkon Top )  
 1 cm vakolat  
 25 cm vtg. vázkerámia blokk téglafalazat (pl. pth 25 n+f)  
 1.5 cm belső vakolat
- 4. ÚJ MAGASTETŐ**  
 cserépfedés 56 fokos hajlásszögre  
 3 cm 3/5 cseréplec  
 5 cm 5/5 ellenléc-kiszellőztetett légréssel  
 1 rtg. páraáteresztő fólia szélzáró alátét héjazat (pl. Creaton Duo)  
 7.5/15 cm-es szaruzat
- 6. LÁBAZATI FAL**  
 talajvisztaoltás meglévő anyagból  
 10cm vtg. xps v. formahabosított EPS habtábla hőszig. bentmaradó zsaluzat (pl. ATH Expert)  
 25 cm vtg. mon.vb. alappgerenda  
 10cm vtg. xps v. formahabosított EPS habtábla hőszig. bentmaradó zsaluzat (pl. ATH Expert)  
 tömörített homokos kavics
- 7. ÚJ PADLÁSFÖDÉM**  
 15cm 5/15 pallózat 64 cm-enként, közötté  
 15 cm ásványgyapot hőszig.tábla (pl. Rockwool Multirock)  
 10cm 2\*5/10 cm pallózat közötté  
 10 cm ásványgyapot hőszig.tábla (pl. Rockwool Multirock)  
 18 cm vtg. vakolatmentes mon.vb lemez glettelve-festve

	meglévő-megmaradó épületszerkezet
	meglévő-bontandó épületszerkezet
	meglévő talaj
	tervezett földfelfőtés
	tervezett homokos kavicsfelfőtés
	tervezett falazott épületszerkezet
	tervezett vasbetonszerkezet
	tervezett kisméretű téglafalazat
	tervezett faszerkezet
	tervezett ásványgyapot hőszigetelés
	tervezett polisztról hőszigetelés
	tervezett könnyűszerkezetes válaszfal
	terv. ép. lemez/ lambéria/ deszkázat/burk.
	tervezett térkő burkolat
	tervezett 0,4-es zuzalék
	tervezett kőburkolat
	tervezett termőföld (zöldtető)

**17a. KÜLSŐ BURKOLAT- GYALOGOS FORGALOM**  
 6 cm térkő burkolat  
 4 cm 0,4-es zuzalék  
 min. 15 cm tömörített homokos kavicssterítés  
 feltöltés meglévő zuzalékos agyagos talajból termelt talaj

<b>B - B</b>		TERVEZETT ÁLLAPOT
<b>METSZET</b>		<b>T5</b>
ÉPÍTÉS KIVITELI TERV		M = 1 : 50
		2020. JANUÁR.

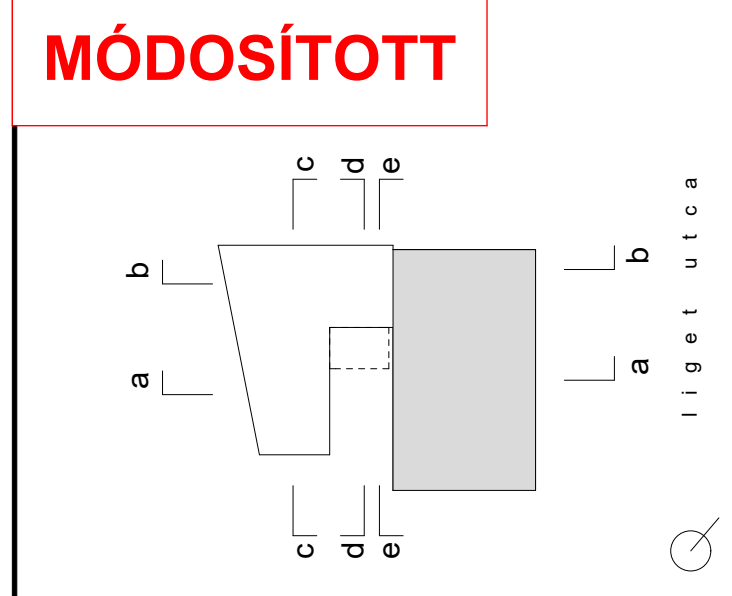

**ORVOSI RENDELŐ ÁTALAKÍTÁSA ÉS BŐVÍTÉSE EGYSÉGHÁZZÁ**  
 2623 KISMAROS, LIGET UTCA 36  
 hrsz.: 1912/1

**ÉPÍTETŐ:** KISMAROS KÖZSÉG ÖNKORMÁNYZATA  
 NEUBAUER RUDOLF POLGÁRMESTER  
 2623 KISMAROS, KOSSUTH LAJOS U. 22

**GENERÁL-TERVEZŐ:** STUMMER ÉS KÜHN ÉPÍTÉSZEK KFT.  
 2623 KISMAROS, VORÓSMARTY UTCA 57.  
*e-mail: stummereskuhn@gmail.com*  
**ÉPÍTÉSZET:** KÜHN PÉTER okl. építészmérnök, vezető tervező  
 E-1 01-3561 TEL: +36 30 244 14 12  
 STUMMER JUDIT okl. építészmérnök  
 TEL: +36 30 357 71 62

**TARTÓ-SZERKEZET:** S&Z ÉPÍTŐ BT.  
 ZOLTÁN KATALIN okl. építőmérnök,  
 tartószerkezeti vezető tervező T-13-0695  
 tartószerkezeti szakértő SZÉS-1 13-0695  
 TEL: +36 30 921 47 93

**ÉPÜLET GÉPÉSZET:** HALIMEDES BT.  
 BORSOS TIBOR okl. gépészmérnök  
 G-01-9546  
 energetikai tanúsító TÉ-01-66113  
 TEL: +36 20 388 07 65

**ÉPÜLET VILLAMOSSÁG:** KÉT TURUL BT.  
 HORVÁTH GÁBOR okl. Villamosmérnök  
 MMK: V-T, EN-T, EV, TUJ 01-11472  
 OKF: 568/10/2009  
 TEL: +36 70 317 24 79

EZ A TERV A STUMMER ÉS KÜHN KFT. SZELLEMI TULAJDONA, MINDEN TOVÁBBI FELHASZNÁLÁSHOZ A SZERZŐ ELŐZETES IRÁSBELI HOZZÁJÁRULÁSA SZÜKSÉGES. A TERVKÉNT BÁRMINEMŰ ELTÉRÉS CSAK A TERVEZŐ TUDTÁVAL ÉS HOZZÁJÁRULÁSÁVAL LEHETSÉGES.

A TERVEZŐ CSAK OLYAN ELTÉRÉSEKHEZ JÁRUL HOZZÁ, AMELYRE MÓDOSÍTOTT TERV FORMÁJÁBAN ENGEDÉLY SZERZETHETŐ ILL. NEM IDEGEN AZ ÉPÜLET HOMLOKZATAITÓL, MEGJELENÉSÉTŐL.

A TERVEK A SZAKÁGI TERVEKSEL EGYÜTT KEZELENDŐK!

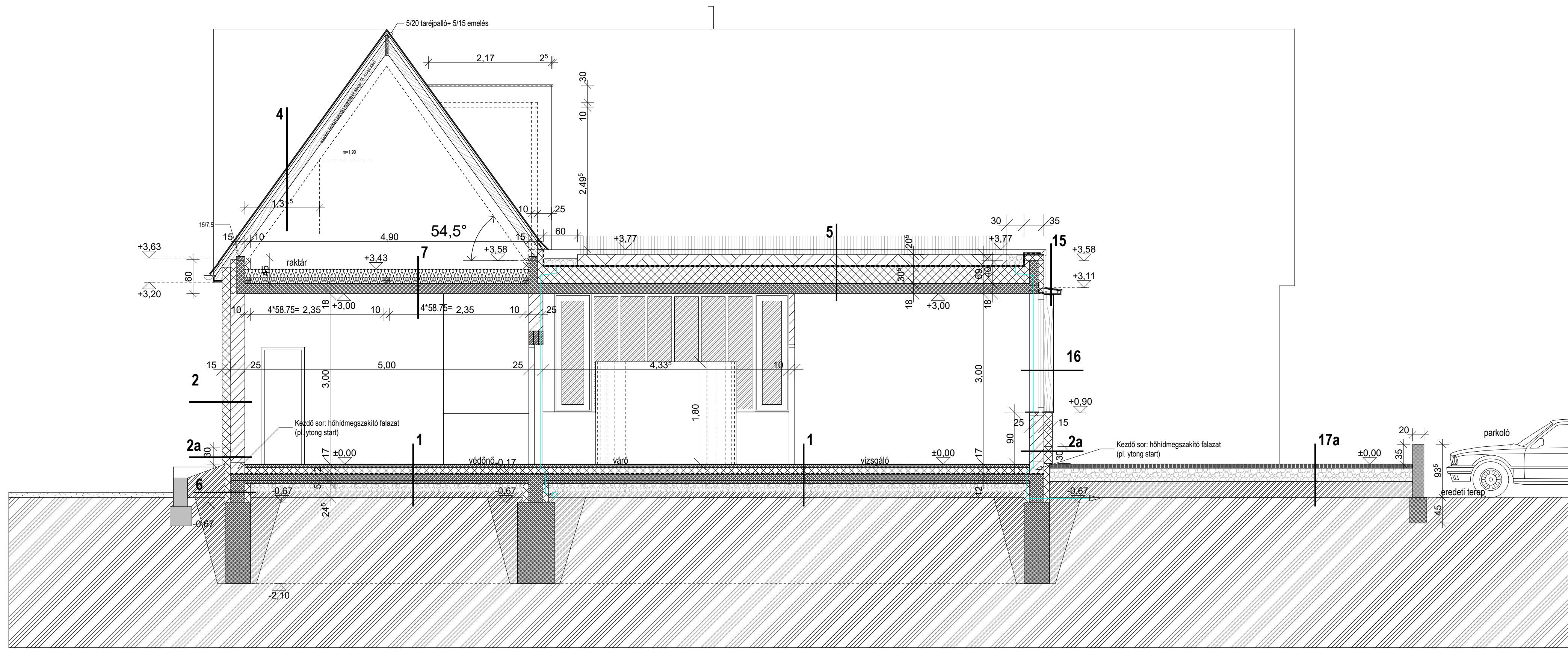

<p><b>1. TALAJON FEKVŐ PADLÓ</b></p> <p>1 cm greslap rugalmas ragasztóban          5 cm vasalt esztrichbeton aljzat          1 rtg. 0.4mm vtg. PE technológiai fólia          10 cm lépcsőlő eps habtábla hőszigetelés (pl. ATH AT-N-100)          1 rtg. talajnedvesség elleni bit. lemez vízszigetelés (pl. Villas Icopal GV-45)          12 cm vasalt ajszablon          5 cm szerelőbeton          15 cm tömörített homokos kavicsagyazat termett talaj</p>	<p>meglévő-megmaradó épületszerkezet          meglévő-bontandó épületszerkezet          meglévő talaj          tervezett földfeltöltés          tervezett homokos kavicsfeltöltés          tervezett falazott épületszerkezet          tervezett vasbetonszerkezet          tervezett kisméretű téglafalazat          tervezett faszerkezet          tervezett ásványgyapot hőszigetelés          tervezett polisztirol hőszigetelés          tervezett könnyűszerkezetes válaszfal          terv. ép.lemez/ lambréria/ deszkázat/burkolat          tervezett térdő burkolat          tervezett 0,4-es zuzalék          tervezett köburkolat          tervezett termőföld (zöldtető)</p>
<p><b>2. ÚJ FALAZAT</b></p> <p>15 cm homlokzati hőszigetelő rendszer ragasztva (pl. Baumit Star rendszer, StarTherm EPS grafitos, Silikon Top )          1 cm vakolat          25 cm vtg. vázkerámia blokktéglafalazat (pl. pth 25 n+f)          1.5 cm belső vakolat</p>	<p><b>15. KONZOLOS SZERELT PÁRKÁNY</b></p> <p>hg.acéllemez fedés          21 mm OSB terítés          5-8 cm acélszerelvény 1m-enként + fűrésztel palló lejtésadó aljzat          2 cm mikrofózzalt hajópadló min.15 cm széles, szintelen UV álló lazurozással</p>
<p><b>2a. ÚJ FALAZAT LÁBAZATA</b></p> <p>15 cm vtg. hőszigetelő vakolatrendszer h=30 cm keményhab hőszig.+ műgyanta kötésű vakolat ragasztva (pl. Baumit vegyes rendszer: ATH-Expert, Star Contact rag.tapasz, Granopor Top vakolat)          25 cm vtg. vázkerámia blokktéglafalazat (pl. pth 25 n+f)          1.5 cm belső vakolat</p>	<p><b>16. ÚJ FABURKOLATOS FALAZAT</b></p> <p>2 cm mikrofózzalt, min.15cm hajópadló burk. függ. fektetésben          1 rtg. páraáteresztő szeláró alátét fólia (pl. Creaton Duo)          2.5 cm 15/2.5 alátétváz vízszintesen          10 cm vtg. 15 cm széles keményhab hőszig.sávon (pl. ATH Expert) keresztül dűbelezve, közötté          12 cm ásv.gyapot tábla (pl. Rockwool Multirock)          1 cm vakolat          25 cm vtg. vázkerámia blokktéglafalazat (pl. pth 25 n+f)          1.5 cm belső vakolat</p>
<p><b>4. ÚJ MAGASTETŐ</b></p> <p>cserépfedés 56 fokos hajásszögre          3 cm 3/5 cseréplec          5 cm 5/5 ellenléc-kiszellőztetett légréssel          1 rtg. páraáteresztő fólia szeláró alátétféjazat (pl. Creaton Duo)          7.5/15 cm-es szaruzat</p>	<p><b>17a. KÜLSŐ BURKOLAT: GYALOGOS FORGALOM</b></p> <p>6 cm térdő burkolat          4 cm 0,4-es zuzalék          min. 15 cm tömörített homokos kavicssterítés feltöltés meglévő zuzalékos agyagos talajból termett talaj</p>
<p><b>5. FÉLINTENZÍV ZÖLDTETŐ (70 cm)</b></p> <p>20-28 cm talajkeverék, félintenzív zöldtető          2 cm műa. drénlemez geotextiliával (pl. Dörken Florax Top)          műa.lemez csapadékvíz elleni vízszigetelés leterheléssel rögzítve (pl. Rhenofol CG 1.5)          1 rtg. geotextil elválasztás 200g/m2          2-10 cm eps hőszigetelés és aljzat. felső sík 4% lejtésben (pl.ATH EPS AT-N 150 LK)          20 cm eps hőszigetelés (pl.ATH EPS AT-N 150)          1 rtg. párazáró bit.lemez/ ideigl. vízszig. (pl. Villas Icopal GV-45)          18 cm mon.vb.vakolatmentes fődém, glettelés, festés</p>	<p><b>6. LÁBAZATI FAL</b></p> <p>talajviszátöltés meglévő anyagból          10cm vtg. xps v. formahabosított EPS habtábla hőszig. bentmaradó zsaluzat (pl. ATH Expert)          25 cm vtg. mon.vb.alapperenda          10cm vtg. xps v. formahabosított EPS habtábla hőszig. bentmaradó zsaluzat (pl. ATH Expert)          tömörített homokos kavics</p>
<p><b>7. ÚJ PADLÁSFODÉM</b></p> <p>15cm 5/15 pallózat 64 cm-enként, közötté          15 cm ásványgyapot hőszig.tábla (pl.Rockwool Multirock)          10cm 2*5/10 cm pallózat közötté          10 cm ásványgyapot hőszig.tábla (pl.Rockwool Multirock)          18 cm vtg. vakolatmentes mon.vb lemez glettelve-festve</p>	

<b>C - C METSZET</b>	TERVEZETT ÁLLAPOT <b>T6</b>
<b>ÉPÍTÉSZ KIVITELI TERV</b>	M = 1 : 50 2020. JANUÁR.
<b>MÓDOSÍTOTT</b>	
<p><b>ORVOSI RENDELŐ ÁTALAKÍTÁSA ÉS BŐVÍTÉSE EGÉSZSÉGHÁZZÁ</b></p> <p>2623 KISMAROS, LIGET UTCA 36 hrs.: 1912/1</p>	
<b>ÉPÍTETŐ:</b>	KISMAROS KÖZSÉG ÖNKORMÁNYZATA NEUBAUER RUDOLF POLGÁRMESTER 2623 KISMAROS, KOSSUTH LAJOS U. 22
<b>GENERÁL-TERVEZŐ:</b>	STUMMER ÉS KÜHN ÉPÍTÉSZEK KFT. 2623 KISMAROS, VÖRÖSMARTY UTCA 57.
<b>ÉPÍTÉSZET:</b>	KÜHN PÉTER okl. építészmérnök, vezető tervező E-mail: <a href="mailto:stummereskuhn@gmail.com">stummereskuhn@gmail.com</a> É-1 01-3561 TEL: +36 30 244 14 12 STUMMER JUDIT okl. építészmérnök TEL: +36 30 357 71 62
<b>TARTÓ-SZERKEZET:</b>	S&Z ÉPÍTŐ BT. ZOLTÁN KATALIN okl. építőmérnök, tartószerkezeti vezető tervező T-13-0695 tartószerkezeti szakértő SZES-1 13-0695 TEL: +36 30 921 47 93
<b>ÉPÜLET GÉPÉSZET:</b>	HALIMEDÉS BT. BORSOS TIBOR okl. gépészmérnök G-01-9546 energetikai tanúsító TÉ-01-66113 TEL: +36 20 388 07 65
<b>ÉPÜLET VILLAMOSÁG:</b>	KÉT TURUL BT. HORVÁTH GÁBOR okl. Villamosmérnök MMK: V-T, EN-T, EV, TUJ 01-11472 OKF: 568/10/2009 TEL: +36 70 317 24 79
<p>EZ A TERV A STUMMER ÉS KÜHN KFT. SZELLEMI TULAJDONA, MINDEN TOVÁBBI FELHASZNÁLÁSHOZ A SZERZŐ ELŐZETES ÍRÁSBELI HOZZÁJÁRULÁSA SZÜKSÉGES. A TERVKÉTLŐ BARMINEMŰ ELTÉRÉS CSAK A TERVEZŐ TUDTÁVAL ÉS HOZZÁJÁRULÁSAVAL LEHETSÉGES.</p> <p>A TERVEZŐ CSAK OLYAN ELTÉRÉSEKHEZ JÁRUL HOZZÁ, AMELYRE MÓDOSÍTOTT TERV FORMÁJÁBAN ENGEDÉLY SZEREZHETŐ ILL. NEM IDEGEN AZ ÉPÜLET HOMLOKZATÁITÓL, MEGJELÉNÉSÉTŐL.</p> <p>A TERVEK A SZAKÁGI TERVEKSEL EGYÜTT KEZELENDŐK!</p>	



**17a. KÜLSŐ BURKOLAT- GYALOGOS FORGALOM**  
 6 cm térkő burkolat  
 4 cm 0,4-es zuzalék  
 min. 15 cm tömörített homokos kavicssterítés feltöltés meglévő zuzalékos agyagos talajból termett talaj

	meglévő-megmaradó épületszerkezet
	meglévő-bontandó épületszerkezet
	meglévő talaj
	tervezett földfeltöltés
	tervezett homokos kavicsfeltöltés
	tervezett falazott épületszerkezet
	tervezett vasbetonszerkezet
	tervezett kisméretű téglafalazat
	tervezett faszerkezet
	tervezett ásványgyapot hőszigetelés
	tervezett polisztirol hőszigetelés
	tervezett könnyűszerkezetes válaszfal
	terv. ép. lemez/ lambéria/ deszkázat/burk.
	tervezett térkő burkolat
	tervezett 0,4-es zuzalék
	tervezett köburkolat
	tervezett termőföld (zöldtető)

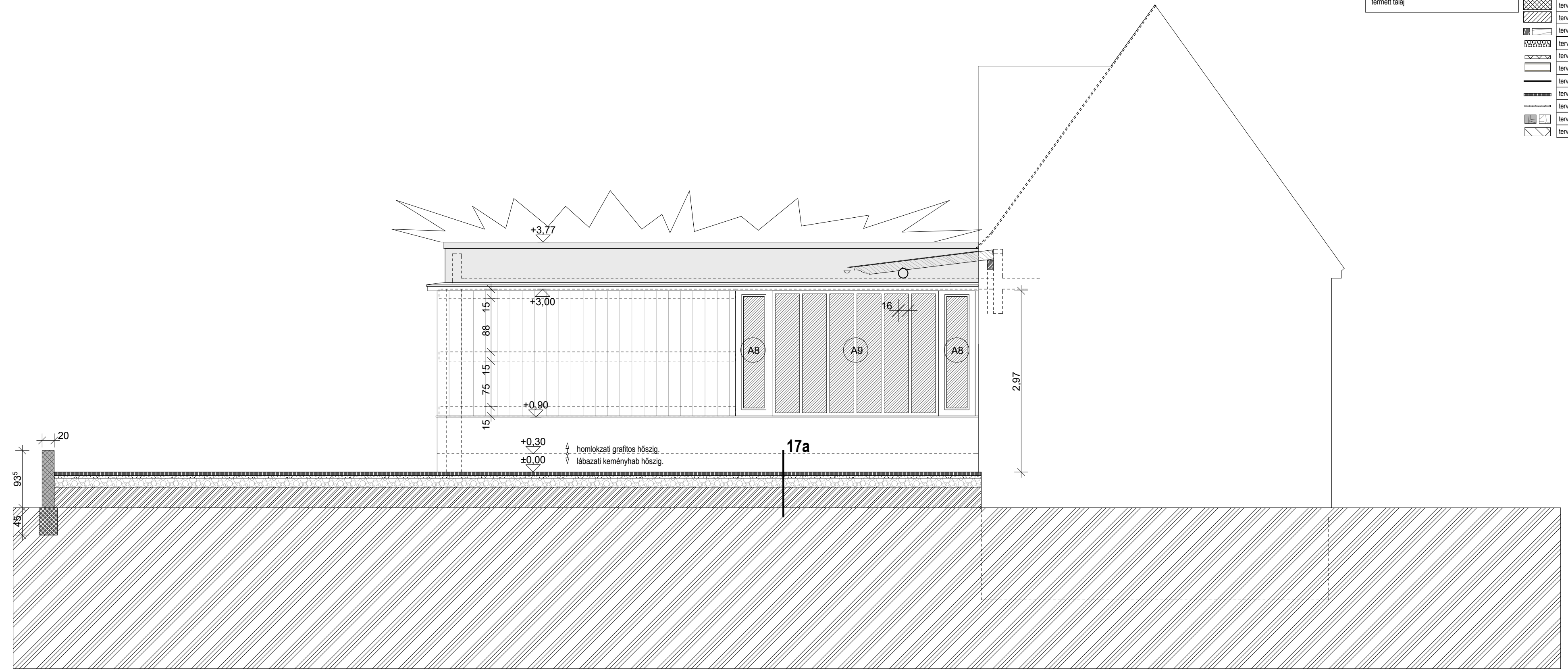

<b>D - D METSZET</b>	TERVEZETT ÁLLAPOT <b>T7</b>
<b>ÉPÍTÉSZ KIVITELI TERV</b>	<b>M = 1 : 50</b>
	<b>2020. JANUÁR.</b>

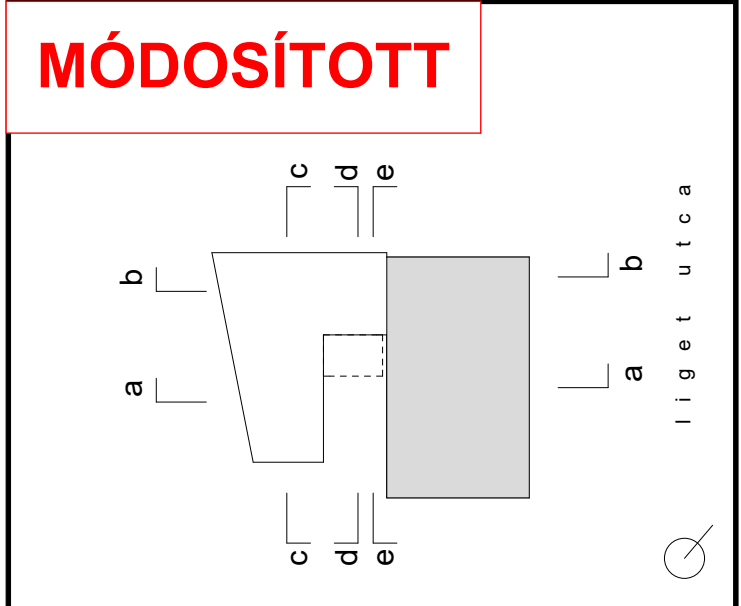

**ORVOSI RENDELŐ  
 ÁTALAKÍTÁSA ÉS BŐVÍTÉSE  
 EGÉSZSÉGHÁZZÁ**  
 2623 KISMAROS, LIGET UTCA 36  
 hrsz.: 1912/1

**ÉPÍTETŐ:** KISMAROS KÖZSÉG ÖNKORMÁNYZATA  
 NEUBAUER RUDOLF POLGÁRMESTER  
 2623 KISMAROS, KOSSUTH LAJOS U. 22

**GENERÁL-  
 TERVEZŐ:** STUMMER ÉS KÜHN ÉPÍTÉSZEK KFT.  
 2623 KISMAROS, VÖRÖSMARTY UTCA 57.  
*e-mail: stummereskuhn@gmail.com*  
**ÉPÍTÉSZET:** KÜHN PÉTER okl. építészmérnök, vezető tervező  
 É-1 01-3561 TEL: +36 30 244 14 12  
 STUMMER JUDIT okl. építészmérnök  
 TEL: +36 30 357 71 62

**TARTÓ-  
 SZERKEZET:** S&Z ÉPÍTŐ BT.  
 ZOLTÁN KATALIN okl. építőmérnök,  
 tartószerkezeti vezető tervező T-13-0695  
 tartószerkezeti szakértő SZÉS-1 13-0695  
 TEL: +36 30 921 47 93

**ÉPÜLET  
 GÉPÉSZET:** HALIMEDES BT.  
 BORSOS TIBOR okl. gépészmérnök  
 G-01-9546  
 energetikai tanúsító TÉ-01-66113  
 TEL: +36 20 388 07 65

**ÉPÜLET  
 VILLAMOSSÁG:** KÉT TURUL BT.  
 HORVÁTH GÁBOR okl. Villamosmérnök  
 MMK: V-T, EN-T, EV, TUJ 01-11472  
 OKF: 568/10/2009  
 TEL: +36 70 317 24 79

EZ A TERV A STUMMER ÉS KÜHN KFT. SZELLEMI TULAJDONA, MINDEN TOVÁBBI FELHASZNÁLÁSHOZ A SZERZŐ ELŐZETES ÍRÁSBELI HOZZÁJÁRULÁSA SZÜKSÉGES. A TERVEKTŐL BÁRMINEMŰ ELTÉRÉS CSAK A TERVEZŐ TUDTÁVAL ÉS HOZZÁJÁRULÁSÁVAL LEHETSÉGES.

A TERVEZŐ CSAK OLYAN ELTÉRÉSEKHEZ JÁRUL HOZZÁ, AMELYRE MÓDOSÍTOTT TERV FORMÁJÁBAN ENGEDÉLY SZERZHEZTŐ ILL. NEM IDEGEN AZ ÉPÜLET HOMLOKZATÁITÓL, MEGJELÉNÉSÉTŐL.

A TERVEK A SZAKÁGI TERVEKKEL EGYÜTT KEZELENDŐK!



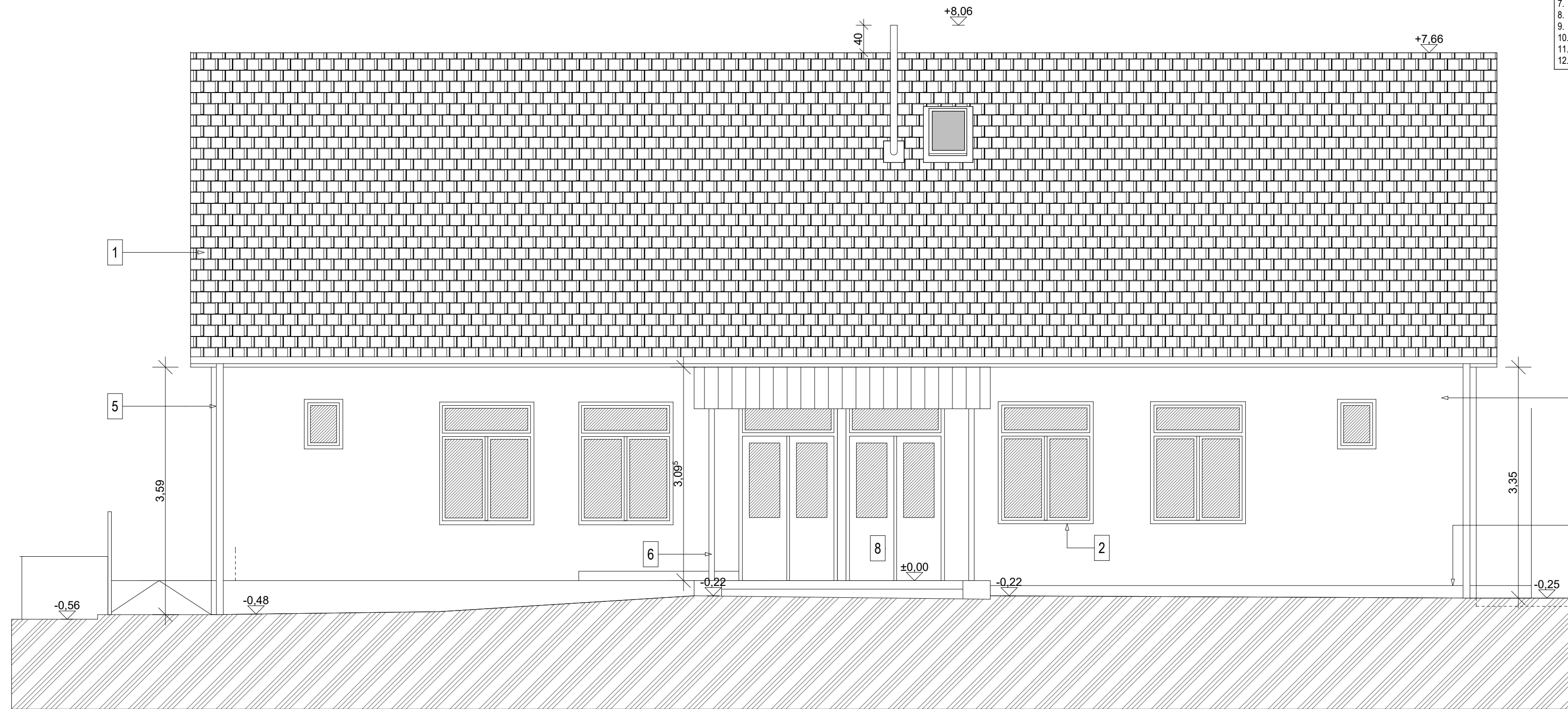

1. meglévő, megmaradó natur szalagcserép fedés
2. meglévő, megmaradó fa nyílászárók, barna/fehér mázolás
3. meglévő, megmaradó törtfehér színű kőporos vakolat
4. meglévő, megmaradó törtfehér színű lábazati vakolat
5. meglévő, megmaradó bádogos szerkezetek, hg.acél, natur szürke
6. meglévő, megmaradó acélszerkezetű előtető, dróttveg fedéssel
7. meglévő, megmaradó látszó faszerkezetek, bama szín
8. meglévő, megmaradó fa bejárati ajtó
9. meglévő, bontandó acél kazánajtó
10. meglévő, bontandó látszó km. téglakémény
11. meglévő, megmaradó fa padlásbejáró ajtó
12. meglévő, áthelyezendő elektromos szekrény

<b>ÉK-I HOMLOKZAT</b>	TERVEZETT ÁLLAPOT <b>T9</b>
	M = 1 : 50
<b>ÉPÍTÉSZ KIVITELI TERV</b>	<b>2020. JANUÁR.</b>

MÓDOSÍTOTT

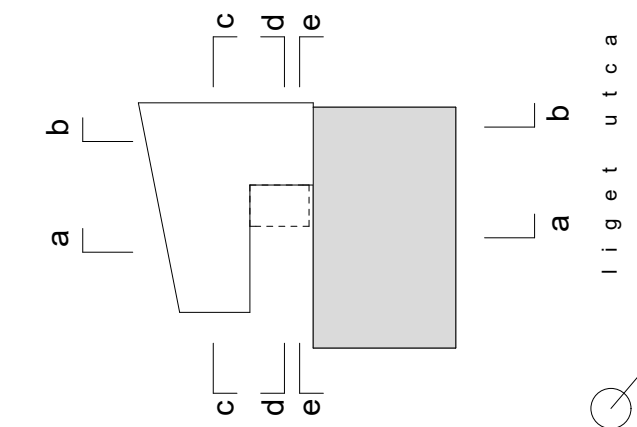

**ORVOSI RENDELŐ  
ÁTALAKÍTÁSA ÉS BŐVÍTÉSE  
EGÉSZSÉGHÁZÁ**

2623 KISMAROS, LIGET UTCA 36  
hrsz.: 1912/1

**ÉPÍTETTŐ:** KISMAROS KÖZSÉG ÖNKORMÁNYZATA  
NEUBAUER RUDOLF POLGÁRMESTER  
2623 KISMAROS, KOSSUTH LAJOS U. 22

**GENERÁL-TERVEZŐ:** STUMMER ÉS KÜHN ÉPÍTÉSZEK KFT.  
2623 KISMAROS, VÓRÓSMARTY UTCA 57.  
*e-mail: stummereskuhn@gmail.com*

**ÉPÍTÉSZET:** KÜHN PÉTER okl. építészmérnök, vezető tervező  
É-1 01-3561 TEL: +36 30 244 14 12  
STUMMER JUDIT okl. építészmérnök  
TEL: +36 30 357 71 62

**TARTÓ-SZERKEZET:** S&Z ÉPÍTŐ BT.  
ZOLTÁN KATALIN okl. építőmérnök,  
tartószerkezeti vezető tervező T-13-0695  
tartószerkezeti szakértő SZÉS-1 13-0695  
TEL: +36 30 921 47 93

**ÉPÜLET GÉPÉSZET:** HALIMEDES BT.  
BORSOS TIBOR okl. gépészmérnök  
G-01-9546  
energetikai tanúsító TÉ-01-66113  
TEL: +36 20 388 07 65

**ÉPÜLET VILLAMOSSÁG:** KÉT TURUL BT.  
HORVÁTH GÁBOR okl. Villamosmérnök  
MMK: V-T, EN-T, EV, TUJ 01-11472  
OKF: 568/10/2009  
TEL: +36 70 317 24 79

EZ A TERV A STUMMER ÉS KÜHN KFT. SZELLEMI TULAJDONA, MINDEN TOVÁBBI FELHASZNÁLÁSÁHOZ A SZERZŐ ELŐZETES ÍRÁSBELI HOZZÁJÁRULÁSA SZÜKSÉGES. A TERVKÉTLŐ BÁRMINEMŰ ELTÉRÉS CSAK A TERVEZŐ TUDTÁVAL ÉS HOZZÁJÁRULÁSÁVAL LEHETSÉGES.

A TERVEZŐ CSAK OLYAN ELTÉRÉSEKHEZ JÁRUL HOZZÁ, AMELYRE MÓDOSÍTOTT TERV FORMÁJÁBAN ENGEDÉLY SZERZHEZTŐ ILL. NEM IDEGEN AZ ÉPÜLET HOMLOKZATAITÓL, MEGJELENÉSÉTŐL.

A TERVEK A SZAKÁGI TERVEKSEL EGÜTT KEZELENDŐK!

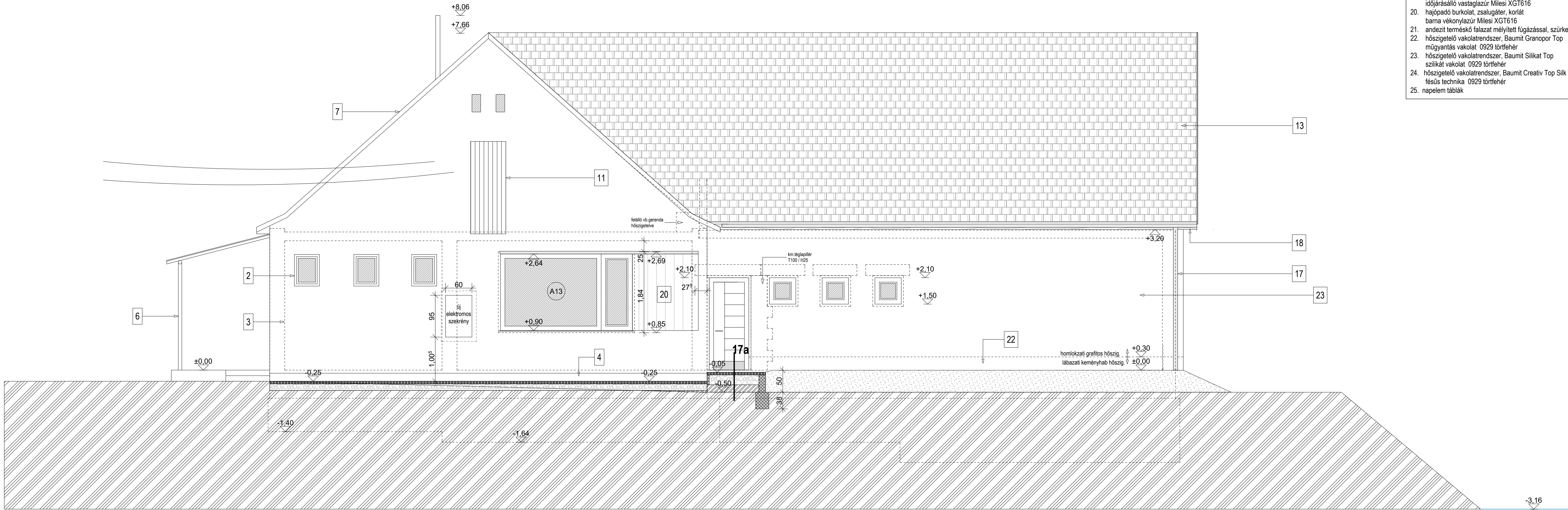

- 13. natur homyolt kerámia cserépfedés
- 14. vörösfenyő pallók, gyalult, kezeletlen
- 15. dróttüveg tető, fehér
- 16. félintenzív zöldtető
- 17. hg.acél bádogos szerkezetek, natur szürke
- 18. látszó ácsszerkezetek, barna vékonylazúr Milesi XGT616
- 19. fa nyílászárók fokozottan hőszigetelő üvegezéssel időjárásálló vastaglazúr Milesi XGT616
- 20. hajópadó burkolat, zsalugáter, korlát barna vékonylazúr Milesi XGT616
- 21. andezit terméskő falazat mélyített fűgázással, szürke
- 22. hőszigetelő vakolatrendszer, Baumit Granopor Top műgyantás vakolat 0929 törtfehér
- 23. hőszigetelő vakolatrendszer, Baumit Silikat Top szilikát vakolat 0929 törtfehér
- 24. hőszigetelő vakolatrendszer, Baumit Creativ Top Silk fésűs technika 0929 törtfehér
- 25. napelem táblák

<b>ÉNY-I HOMLOKZAT</b>	TERVEZETT ÁLLAPOT <b>T10</b>
<b>ÉPÍTÉSZ KIVITELI TERV</b>	M = 1 : 50 2020. JANUÁR.

MÓDOSÍTOTT

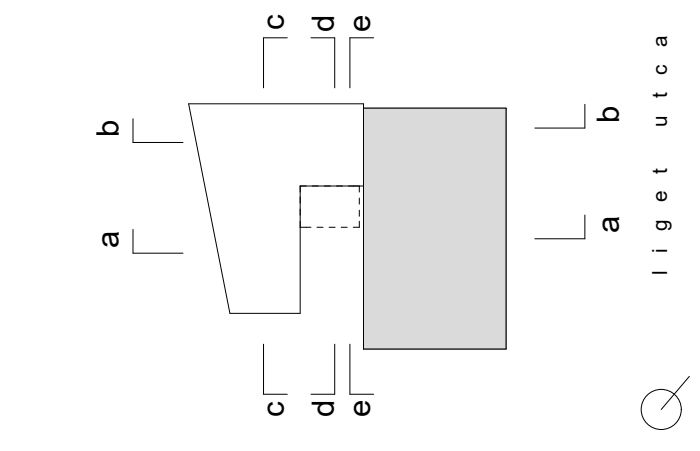

**ORVOSI RENDELŐ  
ÁTALAKÍTÁSA ÉS BŐVÍTÉSE  
EGÉSZSÉGHÁZZÁ**

2623 KISMAROS, LIGET UTCA 36  
hrs.: 1912/1

**ÉPÍTETŐ:** KISMAROS KÖZSÉG ÖNKORMÁNYZATA  
NEUBAUER RUDOLF POLGÁRMESTER  
2623 KISMAROS, KOSSUTH LAJOS U. 22

**GENERÁL-TERVEZŐ:** STUMMER ÉS KÜHN ÉPÍTÉSZEK KFT.  
2623 KISMAROS, VÖRÖSMARTY UTCA 57.  
e-mail: [stummereskuhn@gmail.com](mailto:stummereskuhn@gmail.com)  
**ÉPÍTÉSZET:** KÜHN PÉTER okl. építésmérnök, vezető tervező  
É-1 01-3561 TEL: +36 30 244 14 12  
STUMMER JUDIT okl. építésmérnök  
TEL: +36 30 357 71 62

**TARTÓ-SZERKEZET:** S&Z ÉPÍTŐ BT.  
ZOLTÁN KATALIN okl. építőmérnök,  
tartószerkezeti vezető tervező T-13-0695  
tartószerkezeti szakértő SZÉS-1 13-0695  
TEL: +36 30 921 47 93

**ÉPÜLET GÉPÉSZET:** HALIMEDES BT.  
BORSÓS TIBOR okl. gépészmérnök  
G-01-9546  
energetikai tanúsító TÉ-01-66113  
TEL: +36 20 388 07 65

**ÉPÜLET VILLAGOSSÁG:** KÉT TURUL BT.  
HORVÁTH GÁBOR okl. Villamosmérnök  
MMK: V-T, EN-T, EV, TUJ 01-11472  
OKF: 568/10/2009  
TEL: +36 70 317 24 79

EZ A TERV A STUMMER ÉS KÜHN KFT. SZELLEMI TULAJDONA, MINDEN TOVÁBBI FELHASZNÁLÁSHOZ A SZERZŐ ELŐZETES IRÁSBELI HOZZÁJÁRULÁSA SZÜKSÉGES. A TERVKÉTLŐ BÁRMINEMŰ ELTÉRÉS CSAK A TERVEZŐ TUDTÁVAL ÉS HOZZÁJÁRULÁSÁVAL LEHETSÉGES.

A TERVEZŐ CSAK OLYAN ELTÉRÉSEKHEZ JÁRUL HOZZÁ, AMELYRE MÓDOSÍTOTT TERV FORMÁJÁBAN ENGEDÉLY SZERZHEZTŐ ILL. NEM IDEGEN AZ ÉPÜLET HOMLOKZATAITÓL, MEGJELENÉSÉTŐL.

A TERVEK A SZAKÁGI TERVEKSEL EGYÜTT KEZELENDŐK!

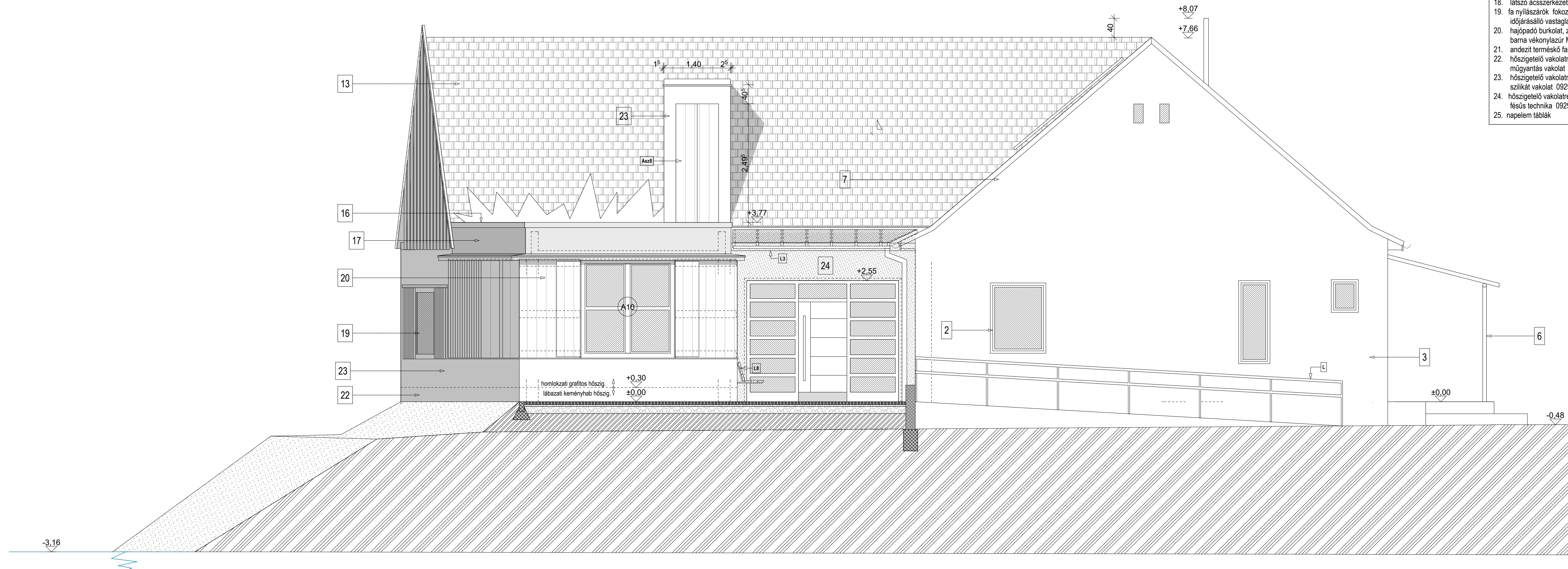

13. natur hornyolt kerámia cserépfedés
14. vörösfenyő pallók, gyalult, kezeletlen
15. drótüveg tető, fehér
16. félintenzív zöldtető
17. hg.acél bádogos szerkezetek, natur szürke
18. látszó ácsszerkezetek, barna vékonylazúr Milesi XGT616
19. fa nyílászárók fokozottan hőszigetelő üvegezéssel időjárásálló vastaglazúr Milesi XGT616
20. hajópadó burkolat, zsalugáter, korlát barna vékonylazúr Milesi XGT616
21. andezit terméskő falazat mélyített fűgázással, szürke
22. hőszigetelő vakolatrendszer, Baumit Granopor Top műgyantás vakolat 0929 törtfehér
23. hőszigetelő vakolatrendszer, Baumit Silikat Top szilikát vakolat 0929 törtfehér
24. hőszigetelő vakolatrendszer, Baumit Creativ Top Silk fésűs technika 0929 törtfehér
25. napelem táblák

<b>DK-I HOMLOKZAT</b>	TERVEZETT ÁLLAPOT <b>T11</b>
<b>ÉPÍTÉSZ KIVITELI TERV</b>	M = 1 : 50 2020. JANUÁR.

**MÓDOSÍTOTT**

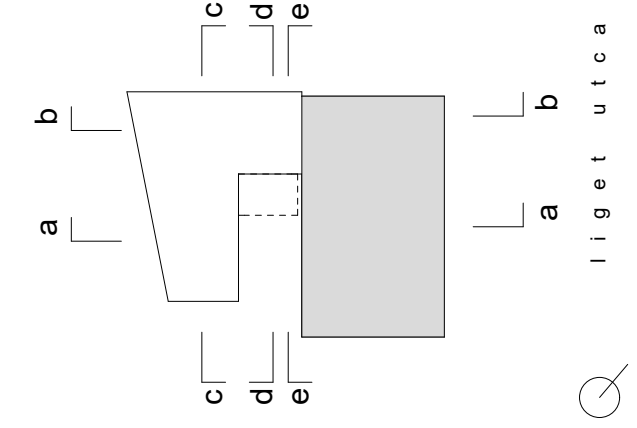

**ORVOSI RENDELŐ  
ÁTALAKÍTÁSA ÉS BŐVÍTÉSE  
EGÉSZSÉGHÁZZÁ**  
2623 KISMAROS, LIGET UTCA 36  
hrs.: 1912/1

**ÉPÍTETŐ:** KISMAROS KÖZSÉG ÖNKORMÁNYZATA  
NEUBAUER RUDOLF POLGÁRMESTER  
2623 KISMAROS, KOSSUTH LAJOS U. 22

**GENERÁL-  
TERVEZŐ:** STUMMER ÉS KÜHN ÉPÍTÉSZEK KFT.  
2623 KISMAROS, VÖRÖSMARTY UTCA 57.  
e-mail: stummereskuhn@gmail.com  
**ÉPÍTÉSZET:** KÜHN PÉTER okl. építészmérnök, vezető tervező  
É-1 01-3561 TEL: +36 30 244 14 12  
STUMMER JUDIT okl. építészmérnök  
TEL: +36 30 357 71 62

**TARTÓ-  
SZERKEZET:** S&Z ÉPÍTŐ BT.  
ZOLTÁN KATALIN okl. építőmérnök,  
tartószerkezeti vezető tervező T-13-0695  
tartószerkezeti szakértő SZÉS-1 13-0695  
TEL: +36 30 921 47 93

**ÉPÜLET  
GÉPÉSZET:** HALIMEDES BT.  
BORSOS TIBOR okl. gépészmérnök  
G-01-9546  
energetikai tanúsító TÉ-01-66113  
TEL: +36 20 388 07 65

**ÉPÜLET  
VILLAMOSÁG:** KÉT TURUL BT.  
HORVÁTH GÁBOR okl. Villamosmérnök  
MMK: V-T, EN-T, EV, TUJ 01-11472  
OKF: 568/10/2009  
TEL: +36 70 317 24 79

EZ A TERV A STUMMER ÉS KÜHN KFT. SZELLEMI TULAJDONA, MINDEN TOVÁBBI FELHASZNÁLÁSHOZ A SZERZŐ ELŐZETES IRÁSBELI HOZZÁJÁRULÁSA SZÜKSÉGES. A TERVEKTŐL BÁRMINEMŰ ELTÉRÉS CSAK A TERVEZŐ TUDTÁVAL ÉS HOZZÁJÁRULÁSAVAL LEHETSÉGES.

A TERVEZŐ CSAK OLYAN ELTÉRÉSEKHEZ JÁRUL HOZZÁ, AMELYRE MÓDOSÍTOTT TERV FORMÁJÁBAN ENGEDÉLY SZERZHEZTŐ ILL. NEM IDEGEN AZ ÉPÜLET HOMLOKZATAITÓL, MEGJELENÉSÉTŐL.

A TERVEK A SZAKÁGI TERVEKKEL EGYÜTT KEZELENDŐK!

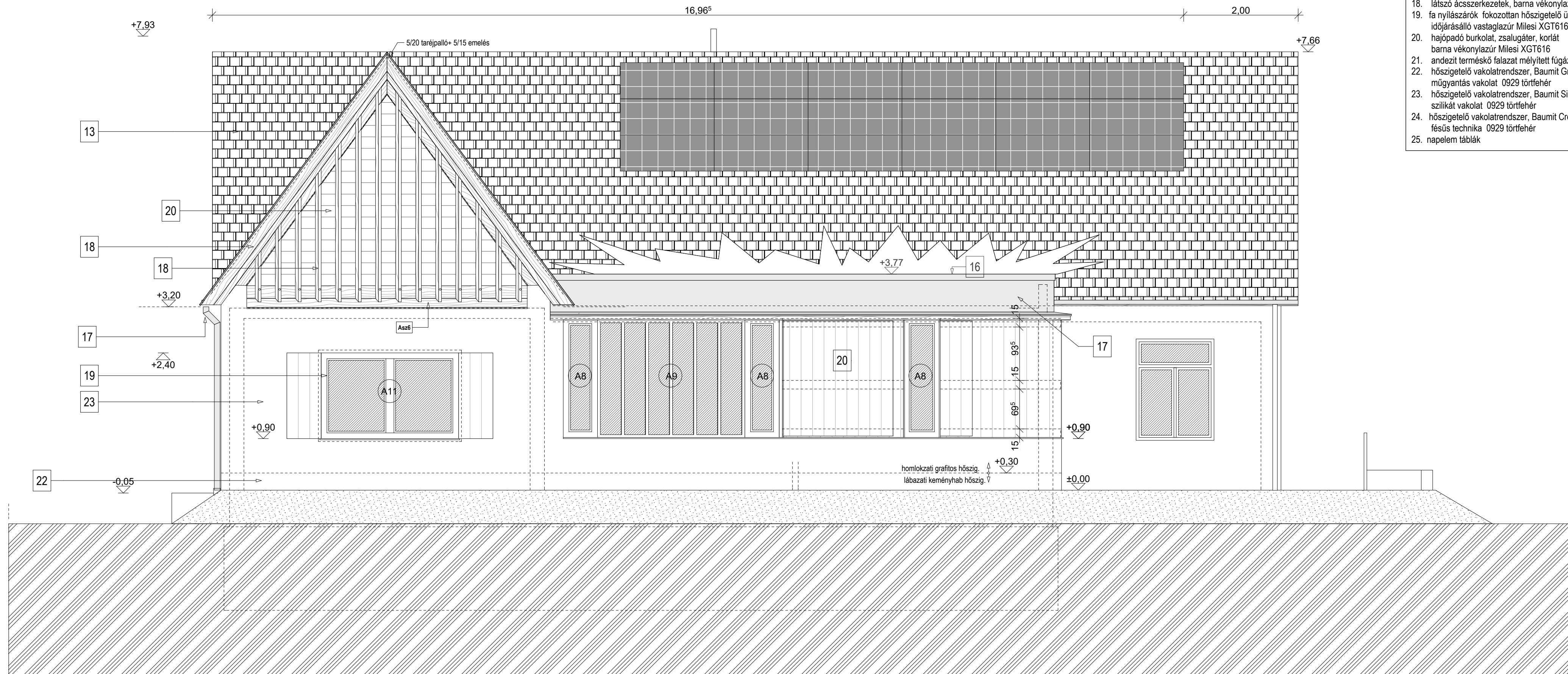

13. natur hornyolt kerámia cserépfedés
14. vörösfenyő pallók, gyalult, kezeletlen
15. drótüveg tető, fehér
16. félintenzív zöldtető
17. hg.acél bádgos szerkezetek, natur szürke
18. látszó ácsszerkezetek, barna vékonylazúr Milesi XGT616
19. fa nyílászárók fokozottan hőszigetelő üvegezéssel időjárásálló vastaglazúr Milesi XGT616
20. hajópado burkolat, zsalugáter, korlát barna vékonylazúr Milesi XGT616
21. andezit terméskő falazat mélyített fugázással, szürke
22. hőszigetelő vakolatrendszer, Baumit Granopor Top műgyantás vakolat 0929 törtfehér
23. hőszigetelő vakolatrendszer, Baumit Silikat Top szilikát vakolat 0929 törtfehér
24. hőszigetelő vakolatrendszer, Baumit Creativ Top Silk fésűs technika 0929 törtfehér
25. napelem táblák

<b>DNY-I HOMLOKZAT</b>	TERVEZETT ÁLLAPOT <b>T12</b>
	<b>M = 1 : 50</b>
<b>ÉPÍTÉS KIVITELI TERV</b>	<b>2020. JANUÁR.</b>

MÓDOSÍTOTT

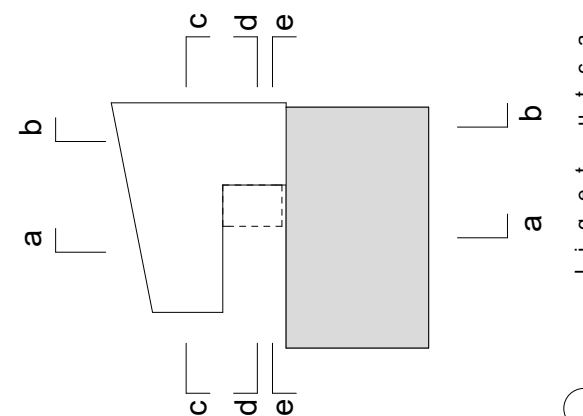

**ORVOSI RENDELŐ  
ÁTALAKÍTÁSA ÉS BŐVÍTÉSE  
EGÉSZSÉGHÁZÁ**  
2623 KISMAROS, LIGET UTCA 36  
hrsz.: 1912/1

**ÉPÍTETŐ:** KISMAROS KÖZSÉG ÖNKORMÁNYZATA  
NEUBAUER RUDOLF POLGÁRMESTER  
2623 KISMAROS, KOSSUTH LAJOS U. 22

**GENERÁL-TERVEZŐ:** STUMMER ÉS KÜHN ÉPÍTÉSZEK KFT.  
2623 KISMAROS, VÖRÖSMARTY UTCA 57.  
*e-mail: stummereskuhn@gmail.com*  
**ÉPÍTÉSZET:** KÜHN PÉTER okl. építészmérnök, vezető tervező  
É-1 01-3561 TEL: +36 30 244 14 12  
STUMMER JUDIT okl. építészmérnök  
TEL: +36 30 357 71 62

**TARTÓ-SZERKEZET:** S&Z ÉPÍTŐ BT.  
ZOLTÁN KATALIN okl. építőmérnök,  
tartószerkezeti vezető tervező T-13-0695  
tartószerkezeti szakértő SZÉS-1 13-0695  
TEL: +36 30 921 47 93

**ÉPÜLET GÉPÉSZET:** HALIMEDES BT.  
BORSOS TIBOR okl. gépészmérnök  
G-01-9546  
energetikai tanúsító TÉ-01-66113  
TEL: +36 20 388 07 65

**ÉPÜLET VILLAMOSSÁG:** KÉT TURUL BT.  
HORVÁTH GÁBOR okl. Villamosmérnök  
MMK: V-T, EN-T, EV, TUJ 01-11472  
OKF: 568/10/2009  
TEL: +36 70 317 24 79

EZ A TERV A STUMMER ÉS KÜHN KFT. SZELLEMI TULAJDONA, MINDEN TOVÁBBI FELHASZNÁLÁSÁHOZ A SZERZŐ ELŐZETES ÍRÁSBELI HOZZÁJÁRULÁSA SZÜKSÉGES. A TERVKÉLT BÁRMINEMŰ ELTÉRÉS CSAK A TERVEZŐ TUDTÁVAL ÉS HOZZÁJÁRULÁSÁVAL LEHETÉSES.

A TERVEZŐ CSAK OLYAN ELTÉRÉSEKHEZ JÁRUL HOZZÁ, AMELYRE MÓDOSÍTOTT TERV FORMÁJÁBAN ENGEDÉLY SZEREZHETŐ ILL. NEM IDEGEN AZ ÉPÜLET HOMLOKZATAITÓL, MEGJELENÉSÉTŐL.

A TERVEK A SZAKÁGI TERVEKSEL EGÜTT KEZELENDŐK!

