Szerkezetek:

- külső teherhordó fal:
  30 cm vázkerámia falazóelem
  (pl. POROTHERM 30 N+F)

- belső teherhordó fal:
  25 cm vázkerámia falazóelem
  (pl. POROTHERM 30 N+F)

- válaszfal:
  12 cm vázkerámia válaszfal elem
  (pl. POROTHERM 10 N+F)

- lábazati fal:
  30 cm zsalukő falazat

10.
Falszerkezet terepszint felett

2 mm fényes/tört fehér nemesvakolat
5 mm alapvakolat hálóval erősítve
15 cm homlokzati EPS hőszigetelés
30 cm vázkerámia falazóelem
1 cm mészcement-, vagy gipszvakolat
2 mm teljes felületű simítás
2 rtg diszperziós festék

11.
Falszerkezet terepszint alatt

tömörített, réteges föld visszatöltés
kavics szivárgó
1 rtg. szűrőfilc (geotextil)
dombornyomott lemez felületszivárgó
12 cm XPS hőszigetelés
1 rtg. bitumenes nehézlemez
talajnedvesség elleni szigetelés
1 rtg. hideg bitumenmáz kellősítés
30 cm zsalukő falazat
1 cm mészcement-, vagy gipszvakolat
2 mm teljes felületű simítás
2 rtg diszperziós festék

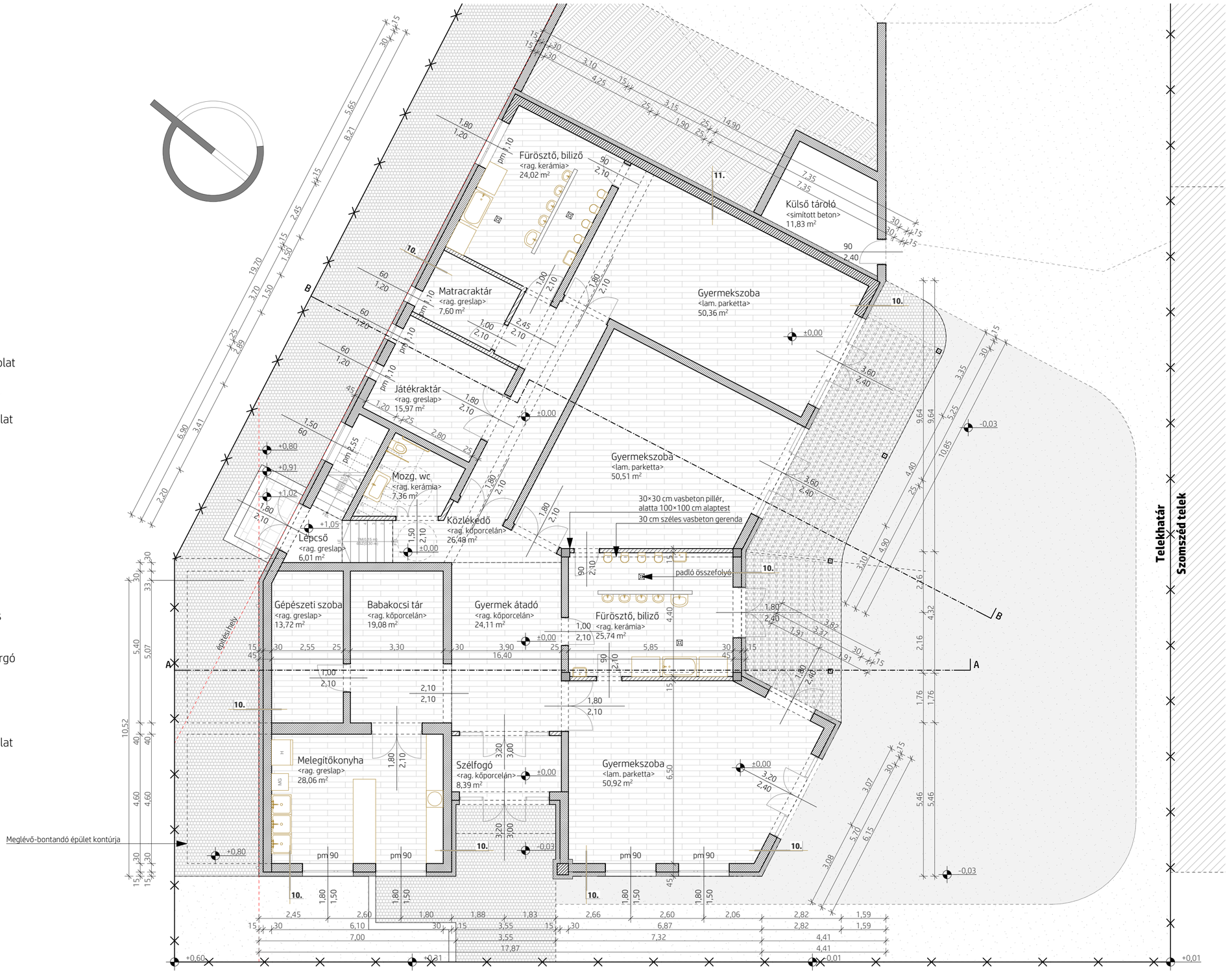

Építtető: Kismaros Község Önkormányzata	*Épület:* Bölcsőde - Engedélyezési terv	*Rajz:* Földszint alaprajz	*Építész tervező:* Wiesner György, É-13-0527 okl. építészmérnök, 2000 Szentendre, Vasvári P. u. 62.; Szalay Dávid, É-13-1505 okl. építészmérnök, 2621 Verőce, Árpád út 49.
Építtető címe: 2623 Kismaros, Kossuth L. u. 22.	*Építés helye:* 2623 Kismaros, Liget utca 33. - hrsz.: 1922	*Lépték:* M 1:100	**E2** 2018. 09. 07.

ELEKTRONIKUSAN HITELESÍTVE ZÁRADÉKOLVA – ÉTDR

Szerkezetek:

- külső teherhordó fal:
  30 cm vázkerámia falazóelem
  (pl. POROTHERM 30 N+F)

- belső teherhordó fal:
  25 cm vázkerámia falazóelem
  (pl. POROTHERM 30 N+F)

- válaszfal:
  12 cm vázkerámia válaszfal elem
  (pl. POROTHERM 10 N+F)

- lábazati fal:
  30 cm zsalukő falazat

10.
Falszerkezet terepszint felett
2 mm fényes/tört fehér nemesvakolat
5 mm alapvakolat hálóval erősítve
15 cm homlokzati EPS hőszigetelés
30 cm vázkerámia falazóelem
1 cm mészcement-, vagy gipszvakolat
2 mm teljes felületű simítás
2 rtg diszperziós festék

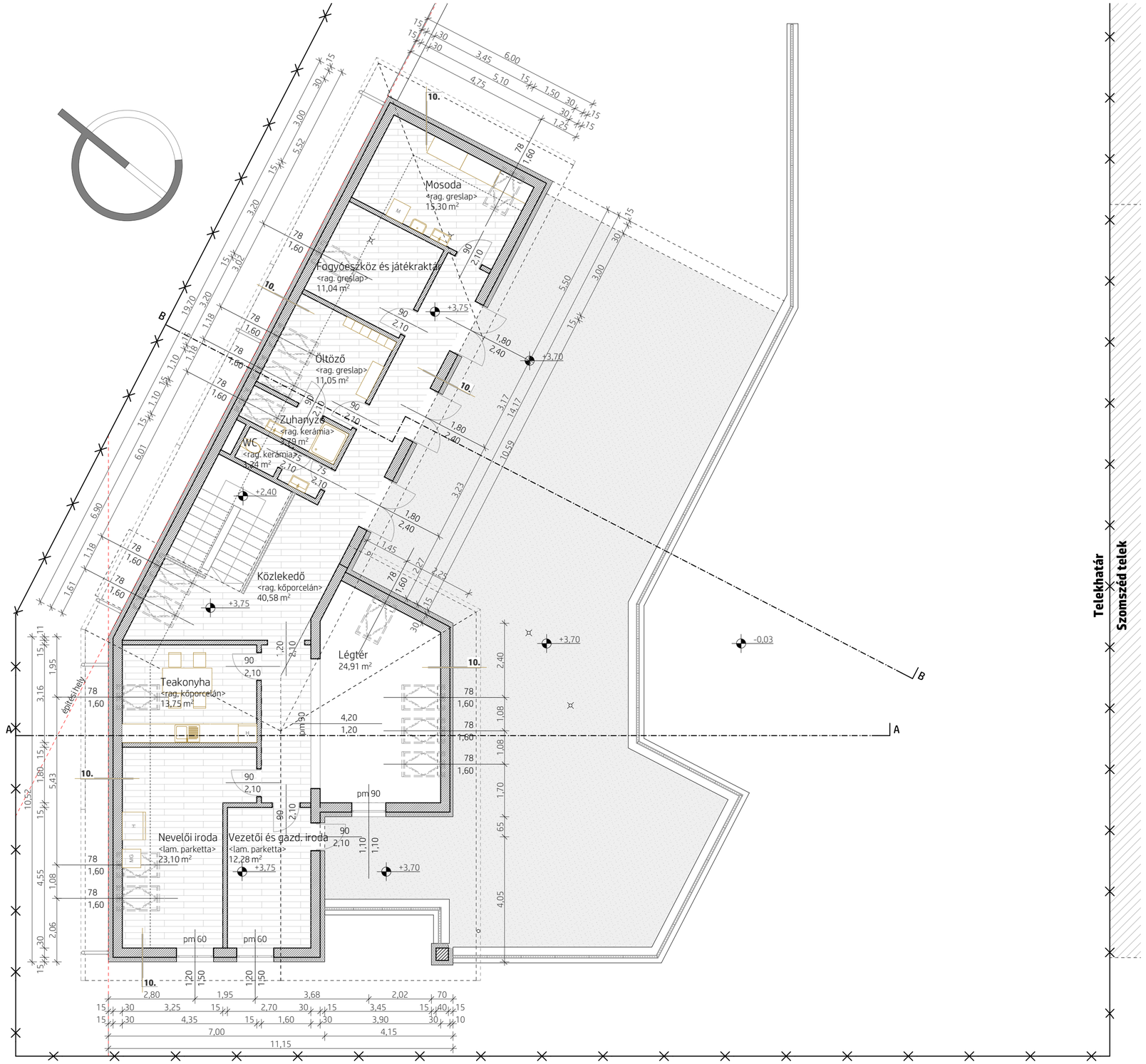

ELEKTRONIKUSAN HITELESÍTVE
ZÁRADÉKOLVA – ÉTDR

Építtető: Kismaros Község Önkormányzata	*Épület:* Bölcsőde - Engedélyezési terv	*Rajz:* Emelet alaprajz	*Építész tervező:* Wiesner György, É-13-0527 okl. építészmérnök, 2000 Szentendre, Vasvári P. u. 62.; Szalay Dávid, É-13-1505 okl. építészmérnök, 2621 Verőce, Árpád út 49.
Építtető címe: 2623 Kismarc th L. u. 22.	*Építés helye:* 2623 Kismaros, Liget utca 33. - hrsz.: 1922	*Lépték:* M 1:100	**E3** 2018. 09. 04.

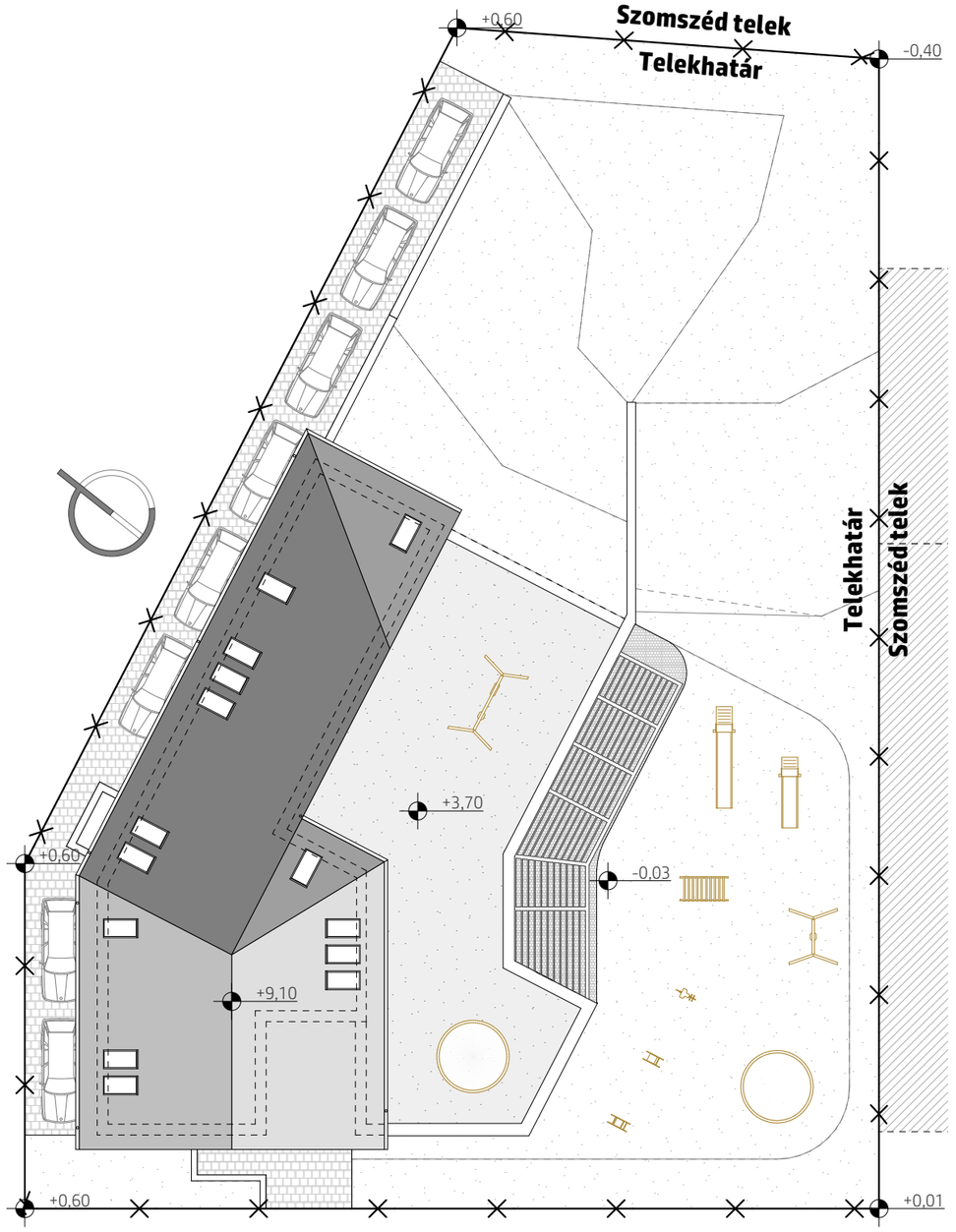

Építtető: Kismaros Község Önkormányzata	*Épület:* Bölcsőde - Engedélyezési terv	*Rajz:* Kertterv	*Építész tervező:* **Wiesner György** É-13-0527 okl. építészmérnök 2000 Szentendre, Vasvári P. u. 62. **Szalay Dávid** É-13-1505 okl. építészmérnök 2621 Verőce, Árpád út 49.	**E12**
Építtető címe: 2623 Kismaros, Kossuth L. u. 22.	*Építés he* 2623 Kismaros, Liget utca 33. - hrsz.: 1922	*Lépték:* M 1:250		2018. 09. 04.

ELEKTRONIKUSAN HITELESÍTVE
ZÁRADÉKOLVA – ÉTDR

Homlokzaton alkalmazott anyagok:

1 Hódfarkú vörös tetőcserép
2 Hőszigetelő rendszerű vakolat fényes fehér nemesvakolattal, színes pöttyökkel
3 Hőszigetelő rendszerű tört fehér színű nemesvakolattal
4 Hőszigetelő rendszerű lábazat világosszürke lábazati vakolattal
5 Eresz és orom deszkázat tölgy színre pácolva
6 Korszerű hőszigetelésű műanyag nyílászáró fehér színű tokszerkezettel
7 Korszerű hőszigetelésű fa tetőablak tölgy színű tokszerkezettel
8 Tüzihorganyzott acélkorlát
9 Fa szerkezetű pergola árnyékoló tölgy színre pácolva
10 Minősített horganylemez esővíz-elveztő rendszer

Homlokzaton alkalmazott anyagok:

1 Hornyolt barna tetőcserép
2 Homlokzati vakolat halvány sárga nemesvakolattal
3 Sötétbarnára festett terméskő lábazat
4 Eresz és orom deszkázat sötétbarna színre festve
5 Korszerű hőszigetelésű műanyag nyílászáró fehér színű tokszerkezettel
6 Minősített horganylemez esővíz-elveztő rendszer

Homlokzaton alkalmazott anyagok:

1 Hornyolt barna tetőcserép
2 Homlokzati vakolat halvány fehér nemesvakolattal
3 Sárga terméskő lábazat
4 Eresz és orom deszkázat sötétbarna színre festve
5 Fa nyílászáró sötétbarna színű tokszerkezettel
6 Minősített horganylemez esővíz-elveztő rendszer

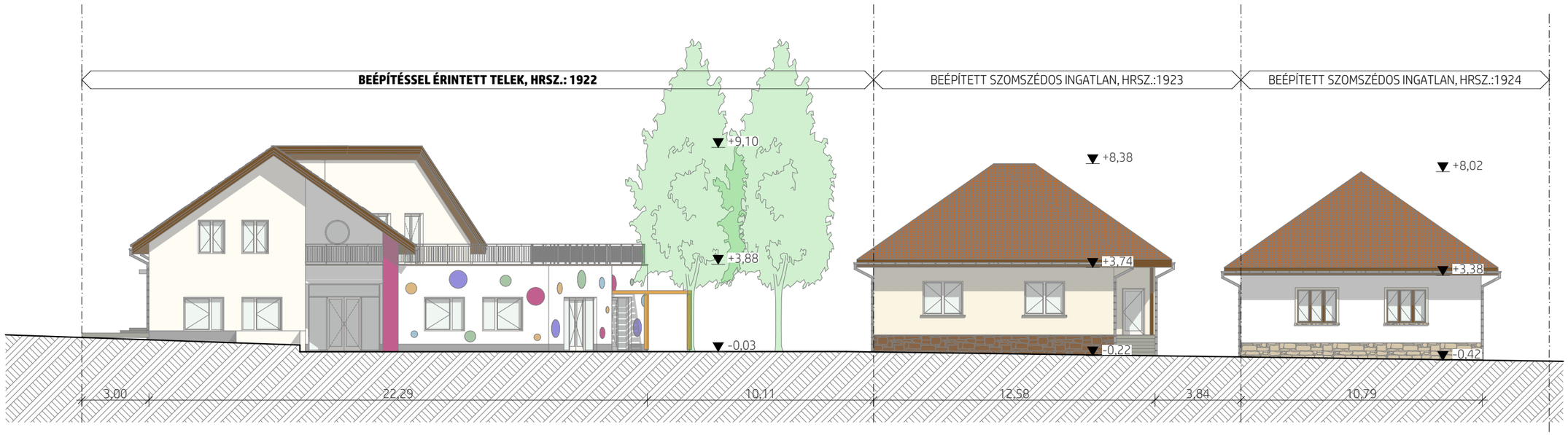

Építtető: Kismaros Község Önkormányzata	*Épület:* Bölcsőde - Engedélyezési terv	*Rajz:* Utcakép	*Építész tervező:* Wiesner György, É-13-0527 okl. építészmérnök, 2000 Szentendre, Vasvári P. u. 62. Szalay Dávid, É-13-1505 okl. építészmérnök, 2621 Verőce, Árpád út 49.	**E13**
Építtető címe: 2623 Kismaros, Kossuth L. u. 22.	*Építés he* 2623 Kismaros, Liget utca 39. Hrsz.: 1922	*Lépték:* M 1:200		2018. 09. 04.

ELEKTRONIKUSAN HITELESÍTVE ZÁRADÉKOLVA – ÉTDR

Építtető: **Kismaros Község Önkormányzata**	*Épület:* **Bölcsőde - Engedélyezési terv**	*Rajz:* **Látványterv**	*Építész tervező:* **Wiesner György** É-13-0527 okl. építészmérnök 2000 Szentendre, Vasvári P. u. 62. **Szalay Dávid** É-13-1505 okl. építészmérnök 2621 Verőce, Árpád út 49.
Építtető címe: 2623 Kismaros, Kossuth L. u. 22.	*Építés he* 2623 Kismaros, Liget utca 33. - HRSZ.: 1922	*Lépték:*	2018. 09. 05.

ELEKTRONIKUSAN HITELESÍTVE
ZÁRADÉKOLVA – ÉTDR

E15